

資源利用課程

藝管所

圖書與資訊處 知識創新組

文獻資料哪裡找?

電子期刊、論文、資料庫

圖書與資訊處首頁

整合查詢

館藏查詢

期刊查詢

資料庫

可查本館館藏目錄(圖書、期刊、視聽資料、博碩士論文)，亦可查詢期刊文獻等線上資源，另提供AI研

個人借閱紀錄
圖書預約、續借

空間借用狀況
場地借用申請

畢業離校 & 論文繳交

I Want To

遠距教學應用工具

二手書平台

資安暨個資保護宣導

服務時間

最新消息 | News

圖書館雲端服務平台

檢索選單、主題連結

產生當下檢索頁面網址 /
Qrcode，便利手機掃描

別在我的最愛頁
面，查看釘選過的
書目

圖書與資訊處
Office of Library and Information Services
National Sun Yat-sen University

圖資處首頁 重新查詢 資料庫檢索 期刊檢索 以書目找全文 主題書展

登入 Sign in 功能表 Menu

請輸入檢索詞

全部館藏 包括任一檢索字詞 搜尋所有紀錄範圍

檢索類型限制、檢索詞搜尋邏輯與範圍設定

- 《圖書館雲端服務平台》可查詢圖書館收錄、訂購之實體館藏、線上資源及視聽範圍：
- **整合查詢**：同時查詢本館「館藏目錄」與「期刊文獻」涵蓋之資源範圍。
- **館藏目錄**：查詢本館館藏之圖書、期刊、視聽資料、縮影資料、樂譜、博碩
- **期刊文獻**：查詢本館訂購或開放取用(OA)之期刊、報紙、會議論文等線上資
- **資料庫**：本館訂購之電子資源。
- **教師指定參考書**：查詢本校教師課程指定參考資料。

→)登入後可使用更完整服務:

- 預約圖書資源
- 建立個人資源收藏清單
- 匯出引用文獻格式至文獻管理工具
- 查看完整搜尋結果 (部分本校授權使用之電子資源於登入時才顯示)

整合查詢
館藏目錄
期刊文獻
資料庫
教師指定參考書

點選放大鏡，
展開檢索範圍清單

進階檢索

顯示語言/Language：正體中文

- 個人資料與借閱紀錄
- 我的最愛
- 檢索歷程記錄

切換介面語言、查閱個人資料、借閱、檢索紀錄

查詢條件 條碼號檢索

查詢： 整合查詢 館藏目錄 期刊文章 資料庫 教師指定參考書 電子書

搜尋篩選條件

任何欄位 包括任一檢索字詞 請輸入檢索詞

與 任何欄位 包括任一檢索字詞 請輸入檢索詞

+ 新增一行 清除

資料類型
全部館藏
語言
任何語言
開始時間
日期 月 起始年
結束時間
日期 月 迄止年

進階檢索：
可設定更精確的檢索指令

檢索

簡單檢索

2. 輸入任意檢索詞如：書名、期刊篇名、作者、ISBN、ISSN、doi...等

圖資處首頁

重新查詢

開始新的檢索階段

以書目找全文

主題書展

請輸入檢索詞

全部館藏

包括任一檢索字詞

搜尋所有紀錄範圍

3. 設定檢索條件

全部館藏

圖書

期刊

期刊文章

學位論文

限縮資源類型

包括任一檢索字詞

包括完整檢索詞句

等於完整檢索詞句

開頭是

檢索詞組合方式

更完整服務：

資源

- 建立個人資源收藏清單
- 匯出引用文獻格式至文獻管理工具
- 查看完整搜尋結果（部分本校授權使用之電子資源於登入時才顯示）

搜尋所有紀錄範圍

題名

作者

主題

索書號

ISBN

ISSN

指定檢索欄位

1. 點選放大鏡，展開檢索清單，選擇檢索範圍。

4. 完成輸入檢索詞與檢索條件設定後，再按一次放大鏡進行檢索。

整合查詢

館藏目錄

期刊文獻

資料庫

教師指定參考書

檢索範圍

進階檢索

圖書與資訊處
Office of Library and Information Services
National Sun Yat-sen University

圖資處首頁 重新查詢 資料庫檢索 期刊檢索 以書目找全文 主題書展

請輸入檢索詞 如要進行較精確的檢索設定，可點選[進階檢索] 進階檢索

全部館藏 包括任一檢索字詞 搜尋所有紀錄範圍

圖書與資訊處
Office of Library and Information Services
National Sun Yat-sen University

圖資處首頁 重新查詢 資料庫檢索 期刊檢索 以書目找全文 主題書展 登入 Sign in 功能表 Menu

查詢條件 條碼號檢索 檢索範圍 簡單檢索

查詢： 整合查詢 館藏目錄 期刊文獻 資料庫 教師指定

搜尋篩選條件

任何欄位 包括任一檢索字詞 請輸入檢索詞

與 (AND) 任何欄位 包括任一檢索字詞 請輸入檢索詞

+ 新增一行 清除

資料類型

全部館藏

語言

任何語言

開始時間

日期 月 起始年

結束時間

日期 月 迄止年

資源類型

全部館藏

圖書

期刊

期刊文章

學位論文

與 (AND)

或 (OR)

非 (NOT)

檢索邏輯 (布林運算子)

可增加更多檢索條件

顯示當下檢索策略

→ 任何欄位 包括任一檢索字詞 與 (AND) 任何欄位 包括任一檢索字詞

檢索

篩選檢索結果

圖書與資訊處
圖書處首頁 重新查詢

quantum theory

全部館藏 包括任一檢索字詞 搜尋所有紀錄範圍

登入以取得

調整檢索結果範圍

- 本館+非本館資源

排序規則: 相關性

可獲得性

- 線上可用資源
- 同儕評鑑期刊
- 開放取用
- 圖書館館藏

資源類型

主題

作者/創建者

語言

期刊題名

電子資源合集

館藏地

新進資源

- 1 圖書 **Quantum theory**
ed. by D.R. Bates.
1961-62.
可在 總圖書館 總圖B
- 2 圖書 **Quantum theory**
David Bohm, Emeritus P
1989.
可在 總圖書館 總圖G
線上可用資源
- 3 會議論文 **Quantum probability
irreversible processes
held at Villa Mondragone**
edited by L. Accardi, A. F. ...
1984.
檢查目前可獲得的服務
- 4 圖書 **Quantum theory and
Symmetries**
edited by M. B. Paranjape
2021.

調整檢索結果範圍

本館+非本館資源

調整檢索結果是否呈現館外資源

排序規則: 相關性

可獲得性

- 線上可用資源
- 同儕評鑑期刊
- 開放取用
- 圖書館館藏

資源類型

篩選

主題

作者/創建者

語言

設定完篩選條件後點選「套用篩選器」

清除

可在既有篩選條件點選「X」個別刪除，或點選「重設篩選條件」清除所有設定，回復原先檢索結果，重新進行篩選。

目前篩選條件

線上可用資源 X 同儕評鑑期刊 X

記住所有的篩選

重設篩選條件

可鎖定當下篩選條件，不受後續增減的篩選條件影響，但僅在當前網頁檢索階段有效，重啟檢索或關閉網頁即取消。

目前篩選條件

- 線上可用資源 X
- 同儕評鑑期刊 X
- 記住所有的篩選
- 重設篩選條件

館藏狀態

可在總圖書館 總圖

本書的章節(12) >

回到頁面頂端

館藏

取得方式

取得方式

< 返回位置

傳送至

館藏地/館藏狀態

詳細書目資訊

總圖書館

連結

目前可獲得, 總圖7F西文圖書區; JQ1538 B37 2022

(1 複本, 1 件館藏在館, 0 預約)

瀏覽相關書籍

索書號: JQ1538 B37 2022

條碼: :W379576

狀態: 在架上

借閱政策: 借期30天

資料類型: 一般書籍

- 在架上, 可借閱
 - 可自行拿取閱讀或是辦理外借
- 在架上, 不可借閱
 - 不能借出館, 只可於館內使用或複印
- 待上架區
 - 位於五樓待上架區, 以書架分樓層
- 編目中-請登入預約
 - 書籍已進館, 但還需要一些作業程序, 若有急需可登入圖書館系統提出預約申請, 收到通知後到館辦理借閱
- 總圖B2閉架書庫區(請至調閱系統申請取書)
 - 可至「館藏調閱與互借申請」系統申請調閱, 收到通知後到館辦理借閱

教師指定 參考書

授課教師指定同學閱讀的參考書。

- **可外借瀏覽：**
置於四樓討論室外書櫃，可借出 2 天。
- **限館內閱覽：**
置於三樓流通櫃檯，向櫃台人員借閱後於館內使用，每次最多4小時，逾期則按每小時 5 元計算。

圖書資訊處
Office of Library and Information Services
National Tsing Hua University

圖書處首頁 重新查詢 資料庫檢索 期刊檢索 以書目找全文 主題書展

GEAI126 X / 教師指定參考書 進階檢索

全部館藏 包括任一檢索字詞 搜尋所有紀錄範圍

設定檢索範圍：教師指定參考書

圖書
一場極為安詳的死亡
西蒙·德·波娃(Simone de Beauvoir)作；周桂音譯
民110[2021]
課程

可在 總圖書館 總圖4F教師指參區 (784.28 8643 2021)獲得 >

回到頁面頂端

課程

取得方式

傳送至

詳細書目資訊

連結

瀏覽相關書籍

取得方式

< 返回位置

館藏地/館藏狀態

總圖書館
目前可獲得, 總圖4F教師指參區 ; 784.28 8643 2021
(1 複本, 1 件館藏在館, 0 預約)

索書號: 784.28 8643 2021 狀態: 在架上
條碼: E573569

借閱政策: 借期2天
資料類型: 教授指定參考書

善用 待歸架書車

- 圖書閱讀完畢，若不需外借
 - 自行歸回**正確架位**
 - **放置待歸架書車**，由館方協助歸架
- 待歸架書車位置：
 - 各樓層典藏區書架間
 - 近樓梯間牆邊

★ 取書隨還，再找不難 ★

★ 讓書平安回架，以免耽誤大家★

- 帳號密碼同校園單一入口(SSO)帳號密碼(選課帳密)

- 新生或使用學校核發預設密碼者，請至單一入口密碼變更，變更後即可用新密碼登入

- 校園單一入口：<https://sso.nsysu.edu.tw/>

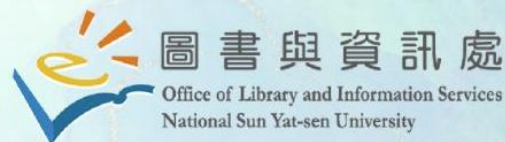

中山大學圖書館 雲端服務平台

請輸入學號、員工編號或中山借書證條碼
Enter your staff/student ID

學號、員工編號或中山借書證條碼 /ID

密碼 /Password

登入

- 忘記或更改密碼：<登入說明>
- 本校在校教職員生、兼/合聘教師、研究所休學生：請使用校園單一入口帳號密碼(SSO)
- 其他身分讀者請至「非教職員讀者變更密碼」網頁，登入變更。忘記密碼請聯繫 cirlib@mail.nsysu.edu.tw，並請提供姓名及身分證字號資訊，以確認身分。
- If you forget your password: <Help>
- Student/Faculty/Teacher: please log in [NSYSU Single Sign-On Account] to reset password.
- If you are unable to log in, please send an email to cirlib@mail.nsysu.edu.tw with your name, student ID, and ID number.

個人化服務

- 各類型讀者皆對應不同借閱政策，建議預先登入平台以顯示完整借閱資訊與個人化服務設定。
- 校內讀者可直接透過本校SSO帳密登入。

個人資料與借閱紀錄

- 圖書預約、續借、罰款、借閱紀錄查詢。
- 個人資料管理。

我的最愛

- 可批次儲存書目資料於後續檢視或匯出至書目管理軟體。
- 可儲存歷史檢索紀錄並訂閱檢索組合以追蹤符合條件之新進資源。

儲存資源紀錄至我的最愛

圖書與資訊處
Office of Library and Information Services
National Sun Yat-sen University

圖資處首頁 重新查詢 資料庫檢索 期刊檢索 以書目找全文 主題書展

social network X 整合查詢 進階檢索

全部館藏 包括任一檢索字詞

我的最愛 新增標籤

新增或刪除所選項目標籤:
已儲存的搜尋結果

已儲存的紀錄

11 項目

1. 勾選欲加入新分類的項目

2. 點選新增標籤

3. 輸入新分類名稱

其他標籤
語言學習 +
新
Social network

排序規則: 儲存日期
標籤
沒有標籤的項目 (9)
語言學習 (2)

期刊
Connections (T...
1977-
同行評議 開放存取
線上可用資源 >
新增標籤

期刊
Social networks (Online)
1978-
線上可用資源 >
新增標籤

儲存檢索紀錄

勾選欲保留的歷史檢索紀錄，點選圖釘後儲存，可於「已儲存的搜尋結果」檢視所有保存項目。

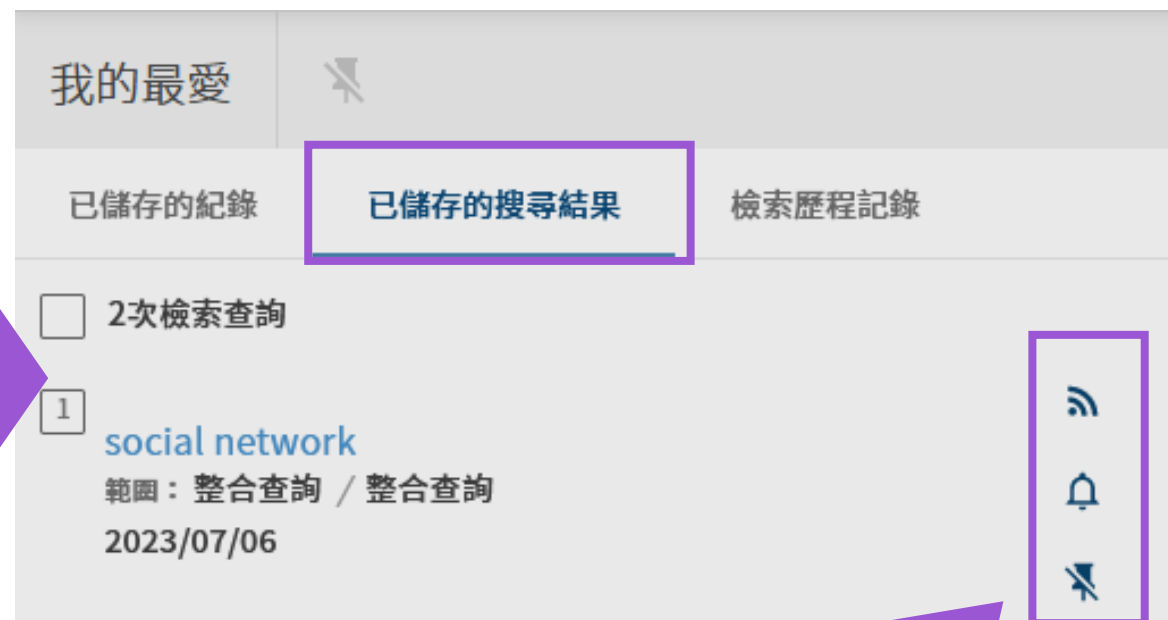

- 產生RSS格式清單
- 訂閱此搜尋結果（如有更新資源，系統寄發通知信）
- 移除此搜尋結果。

圖書館雲端服務平台 Primo研究助理

- 登入單一入口帳密即可使用。
- 透過自然語言發問，該工具回答5個最有用的文本，然後從每個文本的說明 / 摘要中擷取最相關的資訊來回答您的問題。
- AI生成的內容非完全準確，還是要經由自行判斷。

圖書與資訊處
Office of Library and Information Services
National Sun Yat-sen University

研究助理 圖資處首頁 重新查詢 資料庫檢索 期刊檢索 以書目找全文

Primo研究助理

詢問研究問題。探索相關研究。發現新的關聯。

您的研究問題是什麼...

範例問題

關於研究助理

- 缺乏維生素D會對健康造成什麼影響?
- 畢卡索在巴黎的時光是否影響了他的藝術風格?
- 討論一下馬基維利的《君王論》在現代的接受情況
- 我們如何改善臨床實驗的多樣性?

2025

- 護理學生壓力來源與因應方式
- 最新醫學資訊
- 熬夜會變胖嗎?
- 月亮週期

AI生成的內容。品質可能有所不同。請檢查準確度。

關於研究助理
隱私權與免責聲明

如何查找電子書?

館藏目錄

> 篩選類別:

圖書 + 線上可用資源

電子資料庫

> 資料類型 > 電子書

電子書APP

> 新增圖書館

> 完成本校身分驗證

如何查找電子書？

1. 任意搜尋欲查找的書名、關鍵字。
2. 檢索範圍可選擇「**館藏目錄**」以將搜尋結果更精確地鎖定在圖書館有採購的範圍；在「**整合查詢**」結果雖然較多，但也可能包含更多**未必有全文**的電子書類型資源。
3. 篩選條件選擇：
可獲得性-「**線上可用資源**」+資源類型-「**圖書**」
4. 套用篩選後結果皆為電子書。

如何查找電子書？

圖書
Social media and personal relationships : online intimacies and networked friendship
Deborah Chambers.
2013.

可在 總圖書館 總圖7F西文圖書區 (HM851 C43 2013)獲得 >
線上可用資源 >

回到頁面頂端

線上檢視
取得方式
傳送至
詳細書目資訊
連結
瀏覽相關書籍

線上檢視

有線上可用資源

可得全文

pac10306

Fulltext (Palgrave Connect eBooks)

取得方式

目前沒有這一記錄可獲得的請求
< 返回位置

館藏地/館藏狀態

總圖書館
目前可獲得, 總圖7F西文圖書區 ; HM851 C43 2013
(1 複本, 1 件館藏在館, 0 預約)

索書號: HM851 C43 2013 狀態: 在架上
條碼: W368117 借閱政策: 30 Days Loan

一般型電子書/雜誌

Walking Library電子期刊

空中英語教室 Studio Classroom (空英)
彭蒙惠英語 Advanced、Live 互動日本語
XXL美國職籃、VOGUE時尚雜誌、行遍天下
經貿透視叢書、數位時代...等

HyRead電子雜誌 [Hyread]

Fighting! KOREA韓語學習誌
旅人誌、世界電影雜誌...等

天下雜誌群知識庫

天下雜誌、康健雜誌
Cheers、親子雜誌

udn 讀書館
聯合知識庫

HyRead ebook
中文電子書

Airiti Reader
華藝電子書

一個APP，可同時使用多所圖書館的電子書！

編輯 我的圖書館

✓ HyRead 電子書店

國家圖書館

中山大學

高雄市立圖書館

電子書服務平台(國資圖)

新北市立圖書館

臺北市立圖書館

輸入選課帳密，
登入後即可借閱
書籍！

⊕ 新增圖書館

新書展
(50)

直擊緬
現場：一
越印度

一張

一張全
走道：清
吉桑的

00:11

00:33

自動翻頁

On

Off

5. 05

00:33

6. 06

00:37

7. 07

00:34

8. 08

00:32

9. 09

00:34

10. 10

00:38

11. 11

00:30

12. 12

00:33

還可搭配英語學習書籍，同步聆聽語音教學！

期刊檢索

期刊檢索

economic

輸入期刊名稱、ISSN或關鍵字

Economic & financial policy review /

Economic & financial review /

Economic & Financial Review / NBK

Economic & labour market review

Economic & monetary statistics (National Bank of Cambodia)

系統自動顯示提示語

調整檢索結果範圍

排序規則: 相關性

可獲得性

線上可用資源

同儕評鑑期刊

圖書館實體館藏

開放取用(OA)

篩選期刊類型

按類別分類的期刊

- > 工程與應用科學
- > 地球與環境科學
- > 法律、政治與政府
- > 物理科學與數學
- > 社會科學
- > 音樂、跳舞、戲劇 & 電影
- > 哲學 & 宗教
- > 健康與生物科學

可依主題分類瀏覽期刊

線上可用資源 (涵蓋範圍: 從 1998, 最近 1 年不可取得)

線上可用資源 (涵蓋範圍: 從 1998, 最近 6 個月不可取得)

線上可用資源 (涵蓋範圍: 從 2001)

線上可用資源 (涵蓋範圍: 1996-2013)

期刊

OECD **ECONOMIC SURVEYS**

期刊

Economic review (Kathmandu, Nepal)

[1987-

1970

線上可用資源 (涵蓋範圍: 1996-2013)

期刊

Economic review (Istanbul, Turkey)

期刊檢索結果

期刊 Journal of the European Economic Association (Online)

c2003-

[檢查館藏](#) [總圖書館](#) [總圖7F西文紙本過刊區](#) >

[線上可用資源](#) >

[回到頁面頂端](#)

[內部檢索](#)

[線上檢視](#)

[取得方式](#)

[傳送至](#)

[詳細書目資訊](#)

[連結](#)

[瀏覽相關書籍](#)

內部檢索

檢索這一期刊中的文章

查詢本期刊收錄文章

文章題名或關鍵字

線上檢視

點選平台連結取得電子全文

可得全文

Oxford University Press Journals Current

目前可獲得 從 2003 卷期：1 卷期：1.

電子期刊收錄範圍

Online Fulltext on WILEY

取得方式

請登入以查看是否可預約。 [登入 Sign in](#)

[< 返回位置](#)

館藏地/館藏狀態

總圖書館

[請至架上確認](#) , 總圖7F西文紙本過刊區

館藏摘要：

13(2015)-15(2017)-

紙本期刊收錄範圍

備註：

附註：* 現刊架號：五樓 社會J-336 / 過刊：七樓過刊架 *

現刊或過刊書架位置

電子期刊
線上可用平台資源

紙本期刊館藏資訊

查詢期刊內文章

圖書與資訊處
Office of Library and Information Services
National Sun Yat-sen University

期刊
Journal of the European Economic Association (Online)
c2003-
■ 檢查館藏 總圖書館 總圖7F西文紙本過刊區 >
🔗 線上可用資源 >

回到頁面頂端
內部檢索
線上檢視
取得方式
傳送至

內部檢索
檢索這一期刊中的文章

文章題名或關鍵字

查詢本期刊收錄文章

圖書與資訊處
Office of Library and Information Services
National Sun Yat-sen University

圖資處首頁 重新查詢 資料庫檢索 期刊檢索 以書目找全文 主題書展

查詢條件 條碼號檢索 簡單檢索

→ 任何欄位 包括任一檢索字詞 **insurance** 與 (AND) ISSN 包括任一檢索字詞 (**15424774**) 檢索

登入以取得進一步服務項目，並申請預約館藏。 登入 Sign in 關閉提醒

調整檢索結果範圍
 已選取0 頁碼1 1-50之中的101 檢索結果 個人化

本館+非本館資源
排序規則: 相關性
可獲得性
同儕評鑑期刊
線上可用資源
開放取用(OA)
資源類型
出版年

1 期刊文章
UNEMPLOYED BUT OPTIMISTIC: OPTIMAL INSURANCE DESIGN WITH BIASED BELIEFS
Journal of the European Economic Association, 2015, Vol.13 (1), p.130-167
“ This paper analyzes how biased beliefs about employment prospects affect the optimal design of unemployment insurance...”
同行評議 開放存取
🔗 線上可用資源 >

2 期刊文章
Moral Hazard in Health Insurance: What We Know and How We Know It

呈現該期刊收錄之“可能”可取用的文章，實際是否可取得全文視學校採購範圍而定。

查詢系統

館藏目錄查詢

個人借閱紀錄查詢

電子資料庫

全文電子期刊

電子書

博碩士論文

多媒體服務

機構典藏

google學術搜索

資源取得

教材與考古題

規則與使用

電子資料庫

提供各類優質電子期刊、電子書、雜誌、博碩士論文、參考書、報紙、參考書、語言學習...

服務時間

Jul

Today's Opening hours

最新

【公告資訊】

1. 如有無法連線成功的情形，請使用無痕視窗或清除瀏覽器的Cookie，即可恢復正常使用。
2. 禁止使用機器人工具下載資料庫文章，以免影響其他使用者之權益。
3. Google Scholar查找電子資源設定

請輸入資料庫名稱

查詢資料庫名稱

查詢

進階查詢

全部瀏覽 主題瀏覽 學院瀏覽 資料類型 試用資料庫

全校 (147)	文學院 (39)	理學院 (50)	工學院 (26)
管理學院 (65)	海洋科學學院 (21)	社會科學院 (72)	醫學院 (14)
國際金融研究學院 (5)	半導體及重點科技研究學院 (2)		

學院瀏覽 (441)

« 1 2 3 4 5 »

1. ArticleFirst 期刊目次資料庫 [OCLC FirstSearch] [NAL] ⓘ

📖 資料庫類型：書目型

📅 收錄年代：1990-

📖 資源簡介：

1. 校園內 IP 範圍皆可使用，而圖書館僅能提供Walk-in service，不得接受 Tel, Fax, Email 等委託服務方式。
2. 不得以 Fax, Email 方式提供非授權使用者。
3. 不得以本資料庫進行收費服務。

(more)

140.117 使用指引

2. Academic Search Premier 綜合學科資料庫 (ASP) [EBSCOhost] ⓘ

📖 資料庫類型：書目型/全文型

📅 收錄年代：1975-

📖 資源簡介：

涵蓋多元化之學術研究領域，包括社會科學、教育、法律、醫學、語言學、人文、工程技術、工商經濟、資訊科技、通訊傳播、生物科學、教育、公共管理、歷史學、電腦科學、傳播學、法律、軍事、文化、健康衛生醫療、宗教與神學、生物科學、藝術、視覺傳達、表演藝術、心理學、哲學、婦女研究、各國文學等範疇。

(more)

140.117 使用指引 動態教學

使用
服務

學校資料庫連線範圍

- 不限〈免費資源為多〉
 - 校內外都可使用，直接點選連結即可
- **140.117**
 - 校內網路範圍直接使用；校外網路通過身分認證即可使用，校內外使用方式一樣，無須其他設定。
- 限圖書館PC * 單機使用
 - 本校只購買單機使用權，請到圖書館四樓諮詢櫃台借用該台電腦使用(*:為該台電腦之號碼)

圖書與資訊處
Office of Library and Information Services
National Sun Yat-sen University

Primo
E-Resources Gateway

登入

使用者名稱：
學生(學號), 教職員(員工編號)

密碼：
學生(選課密碼), 教職員(SSO密碼)

Show password

登入

校外連線驗證畫面
登入選課帳密即可使用

資料庫使用注意事項

- 圖資處首頁→館藏服務→「[電子資料庫](#)」

- 可依主題、資料類型、學院或資料庫名稱查找。

- **資料庫類型**

- **書目型資料庫**

- 提供參考書目以指引使用者覓得資料原件，但不提供全文內容。
 - 內容包含：篇名、期刊名、作者、年代、卷期、頁、摘要等。

- **全文型資料庫**

- 包含文獻全文之內容，但僅指**被授權線上公開**的全文；故所謂的全文資料庫其全文之比例並非 100 %。

※ 禁止使用工具批次、大量下載文章，避免IP遭平台封鎖，影響學校使用者權益。

綜合性資料庫

- 中文電子期刊服務(CEPS) [華藝線上圖書館]
 - 收錄兩岸三地中文為主學術期刊/博碩士論文
 - 提供線上全文
- 中國期刊全文資料庫 (CJFD)[CNKI]
 - 收錄中國大陸期刊/博碩士論文學術論文
 - 使用台灣平台連線會較為順暢
 - 提供期刊全文、論文索摘
- 臺灣期刊論文索引系統(nci)
 - 收錄台灣出版期刊論文書目資料

Airiti Journals

- 收錄範圍
收錄期刊主要為臺灣及中國大陸出版的學術期刊文獻，另有部分美國、香港、馬來西亞等國出版之優良中英文學術期刊。內容涵蓋人文學、基礎與應用科學、醫藥衛生、生物農學、工程學、社會科學等六大領域。
- 收錄年代
自1991年起
- 重要指標期刊
收錄國際重要索摘資料庫之優良期刊，如 SCIE、SSCI、A & HCl、EI、MEDLINE 等，共有數百種國際級的期刊；國內人社領域之重要指標期刊，如 ACI、ISSCI、THCI 等，80%的期刊都已收錄於其中；另系統中還包含中國大陸重要期刊索引 CSDC-C、CSSCI-E 等共有數百種，內容相當重要而豐富。

人文社會類重要指標			
SSCI	Social Science Citation Index	指標說明	期刊清單
A&HCI	Art and Humanities Citation Index	指標說明	期刊清單
TSSCI	臺灣社會科學引文索引	指標說明	期刊清單

中國期刊全文數據庫

快速檢索 | 標準檢索 | 專業檢索 | 作者發文檢索 | 科研基金檢索 | 句子檢索 | 來源期刊檢索

1. 輸入檢索控制條件: [+]

2. 輸入內容檢索條件:

主題 | 輸入檢索詞 | 詞頻 | 並且包含 | 輸入檢索詞 | 詞頻 | 預檢

檢索文獻 | 僅限優先出版論文 | 中文擴展檢索

數據庫介紹信息:

簡介: 該庫是目前世界上最大的連續動態更新的中國期刊全文數據庫，以學術、技術、政策指導、高等科普及教育類為主，收錄國內期刊11,332種，全文數據總量66,990,864篇。內容覆蓋自然科學、工程技術、農業、哲學、醫學、人文社會科學等各個領域。

專輯專題: 產品分為十大專輯: 理工A(數學物理力學天地生)、理工B(化學化工冶金環境礦業)、理工C(機電航空交通水利建築能源)、農業科技、醫藥衛生科技、哲學與人文科學、政治軍事與法律、教育與社會科學綜合、電子技術及信息科學、經濟與管理科學。

收錄年限: 自1915年至今出版的期刊，部分期刊回溯至創刊。

產品形式: WEB版(網上包庫)、鏡像站版、光盤版、流量計費。

出版時間: 1、中心網站版、網絡鏡像版(互聯網或衛星傳送方式)，每個工作日出版，法定節假日(春節假期日一般為15天，每年假期前10天公布起止日期)除外。
2、網絡鏡像版、光盤版，每月10日出版。

出版單位: 《中國學術期刊光盤版》電子雜誌社有限公司 著作權聲明

學科相關資料庫

- **Project MUSE**

- 近500種藝術、人文與社會科學、數學及醫藥健康等領域之電子書

- **JSTOR (過期學術期刊全文資料庫)**

- 收錄人類學、亞洲學、教育學、財政、歷史、文學學科主題。
- 專門收錄過期學術期刊之全文資料、最近2至5年間出版之卷期不收。

- **Academic Search Premier (ASP) [EBSCOhost]**

- 綜合學科研究領域。

- **Gallica Bibliothèque Numérique 數位圖書館卡立卡**

- 隸屬於法國國家圖書館的卡立卡(Gallica)數位圖書館，除了收藏各領域的參考文獻資料外，還有古書、原稿文本及新聞資料，或甚至銅版畫、攝影作品、海報、樂譜、聲音紀錄資料和地圖。

學科相關資料庫

- **Naxos Music Library [拿索斯線上音樂圖書館]**
 - 千張隨選音樂雷射唱片，包括一萬多位作曲家之作品，含超過兩百萬首樂曲
- **RILM Abstracts of Music Literature RILM音樂文獻 [EBSCOhost]**
 - 收錄各種有關音樂主題的資料，包括音樂理論歷史、
 - 民族音樂、聲樂及樂器等領域。
- **MLA International Bibliography 英美文學索摘資料庫 [EBSCO]**
 - 涵蓋多元化之語言學術研究領域，
 - 包括：語言學、文學、民俗學、文藝評論、戲劇藝術等。
- **國科會 - HUSO 全國學術版人文社會科學檢索系統**
 - 目前收錄了14個資料庫，主題涵蓋文學、歷史、哲學、宗教、政治、經濟、法律、社會學、科學等。

國內外博碩士論文

• 臺灣

- 臺灣博碩士論文知識加值系統
- 中文電子學位論文服務 (CETD)
- 中山大學館藏系統
- 中山大學學位論文系統 (89年後)
- 各校館藏系統、學位論文系統

• 中國

- 中國博碩士論文全文資料庫 (CDMD) [論文僅索摘]

• 其他

- 國際博碩士論文數位圖書館(NDLTD)
- ProQuest Dissertations and Theses(PQDT)
- 數位化論文典藏聯盟(DDC) (有訂購部分全文)

注意事項 館藏查詢 電子期刊 繁體中文

[公告資訊]

1. 調整無線網路使用電子資料庫與電子資源路徑，校園無線網路使用電子資源預設採用proxyone認證方式。
2. 如有無法連線成功的情形，請使用無痕視窗或清除瀏覽器的Cookie，即可恢復正常使用。
3. 禁止使用機器人工具下載資料庫文章，以免影響其他使用者之權益。

查詢資料庫名稱

全部瀏覽 主題瀏覽 學院瀏覽 資料類型 試用資料庫

文獻引用 (7)	期刊排名 (6)	會議論文 (11)	聯合目錄 (7)
博碩士論文 (12)	報紙 (11)	目次 (3)	百科/字典 (7)
專利/標準 (1)	法規 (6)	傳記 (3)	字典 (4)
研究報告 (11)	統計數據 (15)	網站資源 (15)	電子書 (55)
電子期刊 (41)	語言學習 (11)		

資料類型 - (博碩士論文) (12)

< 1 2 >

1. Digital Dissertations Consortium [國際博碩士論文全文資料庫](DDC) ⓘ

📖 資料庫類型: 全文型

📖 資源簡介:
由台灣及香港地區聯盟之108個成員自美加地區博士論文(PQDT)中挑選所需主題入藏，涵蓋電腦、歷史、教育、文學、工程等領域
(more)

140.117 使用指引 動態教學

利用引用情況查找更多相關資料

找到一篇符合
需求文章 - A

參考文獻，
找到A文章發表前
的相關文章

被引文獻，
找到A文章發表後
的相關文章(主題
目前發展情況)

更多主題相關文獻，
利用引用、作者、同行關注
等找到更多相關文章

滾出更多參考資料

以Web of Science核心合輯 (WoS) 為例

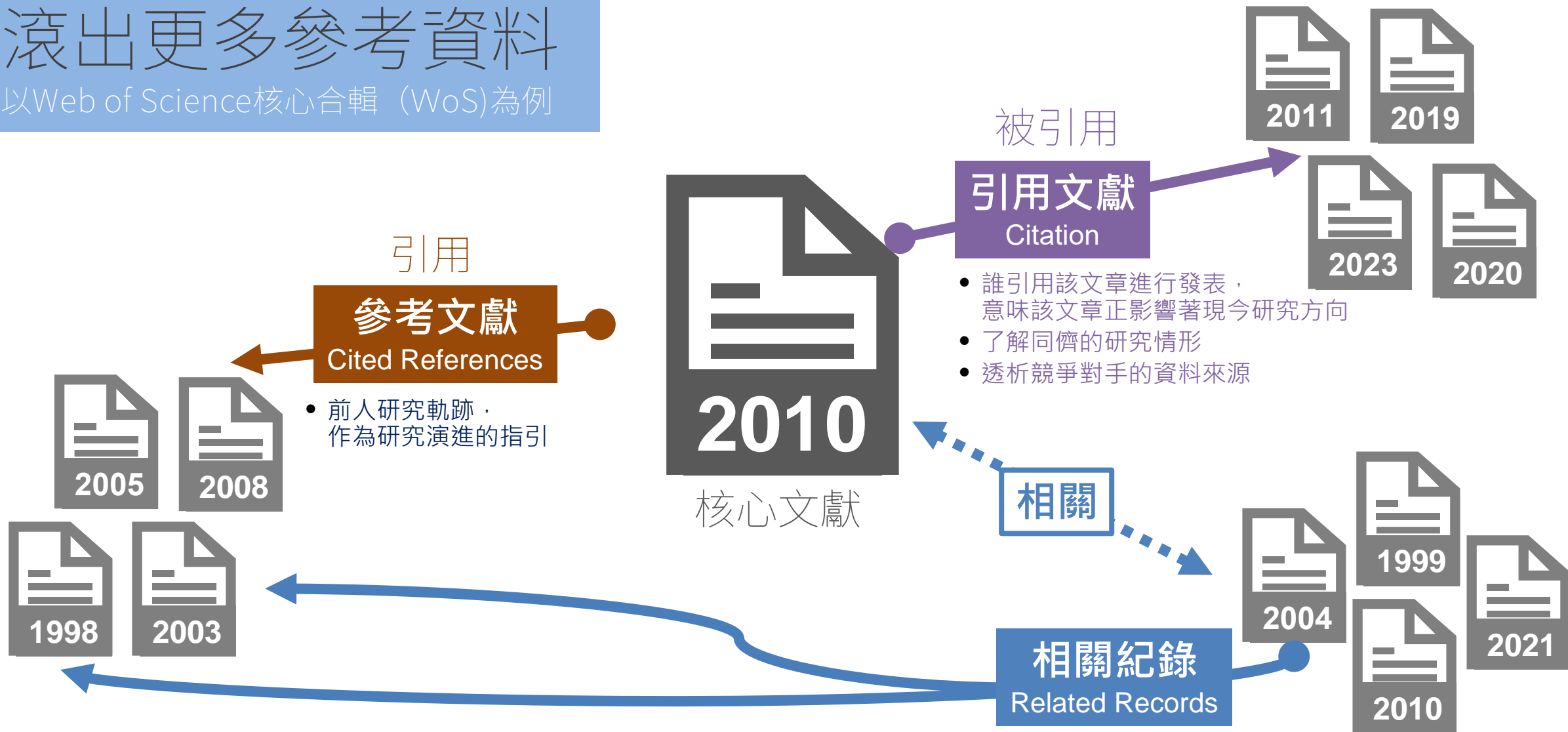

與核心文獻共同引用的文獻、做為跨學科參考資料

引用文獻資料庫

館藏服務

→ 電子資料庫

→ 查特定資料類型

→ 文獻引用

全部瀏覽 主題瀏覽 學院瀏覽 **資料類型** 試用資料庫

文獻引用 (7)	期刊排名 (6)	會議論文 (11)	聯合目錄 (7)
博碩士論文 (12)	報紙 (11)	目次 (3)	百科/字典 (7)
專利/標準 (1)	法規 (6)	傳記 (3)	字典 (4)
研究報告 (11)	統計數據 (15)	網站資源 (15)	電子書 (55)
電子期刊 (41)	語言學習 (11)		

資料類型 - (文獻引用) (7)

1. BioMed Central Open Access Journals (BMC)查詢OA的平台-期刊

 資料庫類型：書目型

 資源簡介：

收錄科學、技術與醫學等學科270餘種免費全文期刊
生物醫學領域是主要學科範疇
可用搜尋或直接瀏覽某一學科的OA期刊
此系列期刊的出版策略是以open access為主出版模式的先驅

[\(more\)](#)

不限

2. DOAJ =Directory of Open Access Journals查詢OA的平台-期刊

 資料庫類型：書目型

EBSCOhost

- ASP 綜合學科資料庫
- The Music Index Online 音樂索引資料庫
- RILM Abstracts of Music Literature RILM音樂文獻資料庫

NATIONAL SUN YAT-SEN UNIV

EBSCOhost

MyEBSCO

檢索中： Academic Search Premier

academy of management journal

所有篩選 (2) 全文 學術 (同儕評鑑) 期刊 所有時段 來源類型 進階檢索

Natural language search 運作方式如何?

0 個已選取記錄

1

同儕評鑑 | 學術期刊

Gender and the *Academy of Management Journal*: A Thirty-Year Study.

作者： [Aluchna, Maria](#); [Bedi, Akanksha](#); [Honig, Benson](#) • 於： *Journal of Scholarly Publishing*, Apr2022, 卷 53, 期 3, 頁面 121-135 (15p) • Academic Search Premier

This article examines the gap in gender bias-related publication using the *Academy of Management Journal*, a top-tier *management journal*, as a reference point. Specifi... [顯示更多](#)

主題： [Gender](#); [Gender inequality](#); [Scholarly publishing](#); [Book Publishers](#)

存取選項 〰️ 引用次數為 1 次 產生 AI 見解

參考文獻檢索

· 即為反查參考文獻功能

· 輸入手上的文獻，看看有誰引用了這篇文章

Clarivate
Web of Science™ 檢索

功能表

文獻 研究人員

檢索範圍：Web of Science 核心合輯 專輯：All

文獻 **參考文獻檢索**

被引用作者 範例：Peterson S*

And 被引用著作 範例：adv* food* res*

And 被引用年分 範例：2013-2014

+ 新增列 + 新增日期範圍

× 清除

https://www.webofscience.com/wos/

ProQuest NATIONAL SUN YAT-SEN UNIVERSITY

您正在檢索 6 資料庫

基本檢索 **進階檢索** 出版物 瀏覽 變更資料庫

全部 學術期刊 書籍 視訊及音訊 論文及專題 所有來源類型

輸入您的檢索術語...

基本檢索 進階檢索 出版物 瀏覽 變更資料庫

進階檢索 命令列 最近的檢索 索引典 欄位代碼 檢索提示

Values-Led Planning Approach in Spatial Development 於

AND 於

新增一列

限制在： 全文 同儕評審

出版日期： 所有日期

人物： 地點：

引用的文件篇名 - CTI
引用的出版日期 - CYR
引用的出版物名稱 - CPUB
引用的作者 - CAU

ProQuest

- ProQuest ABI/INFORM Global 全文資料庫
- Entrepreneurship 創業管理資料庫

ProQuest 存取提供方 NATIONAL SUN YAT SEN UNIVERSITY

ABI/INFORM Global

進階檢索 命令列 索引典 欄位代碼 檢索提示

於 於

全部欄位

作者 – AUTHOR
所有主題 & 索引 – SUBJECT
主題標題 – MAINSUBJECT
人物 – PERSON
公司/組織 – COMPANY
地點 – LOCATION
所有摘要與摘要文字 – SUMMARY
摘要 – ABSTRACT
更多選項
ISSN – ISSN
NAICS 代碼 – NAICS
分類 – CC
參考文件 – REFERENCE
引用的文件篇名 – CTI
引用的出版物日期 – CYR
引用的出版物名稱 – CPUB
引用的作者 – CAU

清除表單

限制在: 全文 同儕評審 排除資訊流

出版日期: 所有日期

公司/組織:

NAICS 代碼:

分類代碼:

地點:

人物:

如何選擇優質期刊？

Peer reviewed 同儕評鑑

- 有經過peer reviewed的期刊，可相當程度保證學術水準。
- 指由期刊出版者挑選至少二位在該領域被視為最有資格的同儕研究人員，審核該作品的品質及潛能，再決定是否出版。
- 主要目的是確保作者的著作符合一般學術與該學科領域的標準。

Citation 引用

- 相關資料庫：WOS(含SCIE、SSCI)、Google Scholar
- 注意 Citations次數，初步評估哪些文章具有影響力。(引用次數以各資料庫收錄文章範圍為限)
- 以文獻的引用關係，檢視文獻之間的相關性及先前文獻對當前文獻的影響力

Impact Factor(IF) 影響指數

- 相關資料庫：JCR (Journal Citation Reports)
- 用以了解期刊影響力、選擇與評估合適的投稿期刊、發現更多研究領域相關期刊。
- 指數越高，影響力越大；但**不同學科領域之IF值不宜相互比較**。
- impact factor與times cited，僅為選刊參考，**非用以評鑑個別文章或研究者**。

Web of Science 核心合輯 - 三大領域旗艦期刊索引

本校目前可用範圍

Science Citation Index Expanded, SCIE 全球最具影響力的科學期刊

收錄自1900年至今，涵蓋178個科學領域，超過9,200份最具影響力的科學期刊索引。超過5,300萬筆文獻記錄，總計建立11.8億筆以上引用參考文獻。

Social Science Citation Index, SSCI 全球最具影響力的社會科學期刊

收錄自1900年至今，涵蓋58個社會科學領域，約3,400多份影響力期刊，超過900萬筆文獻記錄，總計建立1.22億條以上引用參考文獻。

Arts & Humanities Citation Index, A&HCI 全球最具影響力的藝術與人文科學期刊

收錄自1975年至今，涵蓋28個藝術人文領域約1,800份影響力期刊，超過490萬筆文獻記錄，總計建立3,340萬條以上引用參考文獻。

Web of Science

- 參考文獻檢索，即為反查參考文獻功能
- 輸入手上的文獻，看看有誰引用了這篇文章

The main content area is divided into two tabs: '文獻' (Documents) and '研究人員' (Researchers). The '文獻' tab is active. Below it, there is a search range selector: '檢索範圍： Web of Science 核心合輯' and '專輯： All'. Below this are three search options: '分欄檢索', '查詢內容產生器', and '參考文獻檢索' (highlighted with a yellow box). Below these options is a search input field with a '主題' dropdown menu and a text input containing the example 'oil spill* mediterranean'. At the bottom of the search area are two buttons: '+ 新增列' and '+ 新增日期範圍'. On the far right of the search area are two buttons: 'x 清除' and 'q 檢索'.

At the bottom of the interface, there is a section titled '讓 Research Assistant 告訴您' (Let Research Assistant tell you) with the subtext '先進的技術協助您瞭解主題，更快地找到資源。' (Advanced technology helps you understand the topic and find resources faster.)

Web of Science (SCI, SSCI)

以「ACADEMY OF MANAGEMENT
JOURNAL」為例

Clarivate 繁體中文 產品

Web of Science™ 檢索 登入 註冊

功能表

文獻 研究人員

檢索範圍：Web of Science 核心合輯 專輯：All

文獻 參考文獻檢索

出版品標題 範例：Cancer* OR Molecular Cancer
Academy of Management Journal

+ 新增列 + 新增日期範圍 進階檢索

清除 檢索

Web of Science (SCI, SSCI)

以「ACADEMY OF
MANAGEMENT JOURNAL」為例

3,987 文獻 您可能也會喜歡...

分析結果 引用文獻報告 建立追蹤

限縮結果 匯出精簡結果

在結果內檢索...

快速篩選

- 高被引論文 51
- 評審文章 99
- 開放取用 417

出版年分 ^

顯示最終出版年份

- 2024 59
- 2023 73
- 2022 77
- 2021 75
- 2020 75

[查看全部 >](#)

文獻類別

0/3,987 新增至勾選清單 匯出

1 CUSTODIANSHIP ACROSS GENERATIONS: PRESERVATION OF VINYL RECORD MANUFACTURING

Wiedner, R; Dacin, MT and Furnari, S
Dec 2024 | ACADEMY OF MANAGEMENT JOURNAL 67 (6), pp.125-142

Drawing on a global, longitudinal case study of the vinyl record manufacturing practice following a global decline in sales, we examine the work undertaken to preserve it overtime. Our process model of practice preservation highlights that a declining practice may persist across generations if it is r... 顯示更多

Find It 出版商的全文 ...

2 引用文獻
121 參考文獻

相關記錄?

2 FIRM-STAKEHOLDER DIALOGUE AND THE MEDIA: THE EVOLUTION OF STAKEHOLDER EVALUATIONS IN DIFFERENT INFORMATIONAL ENVIRONMENTS

Dorobantu, S; Henisz, WJ and Nartey, LJ
Feb 2024 | ACADEMY OF MANAGEMENT JOURNAL 67 (1), pp.92-125

We propose that the informational environment in which firm-stakeholder interactions are embedded shapes firm-stakeholder dialogue on a stakeholder's evaluation of a firm. How much stakeholders know

5 引用文獻
157 參考文獻

在「建立引用文獻報告」中，可以針對 ACADEMY OF MANAGEMENT JOURNAL 的文章，獲得整體性被引用的數據。

可以利用出版年份、領域等等去限縮檢索結果

19 ?

Web of Science (SCI, SSCI)

以「ACADEMY OF
MANAGEMENT JOURNAL」為例

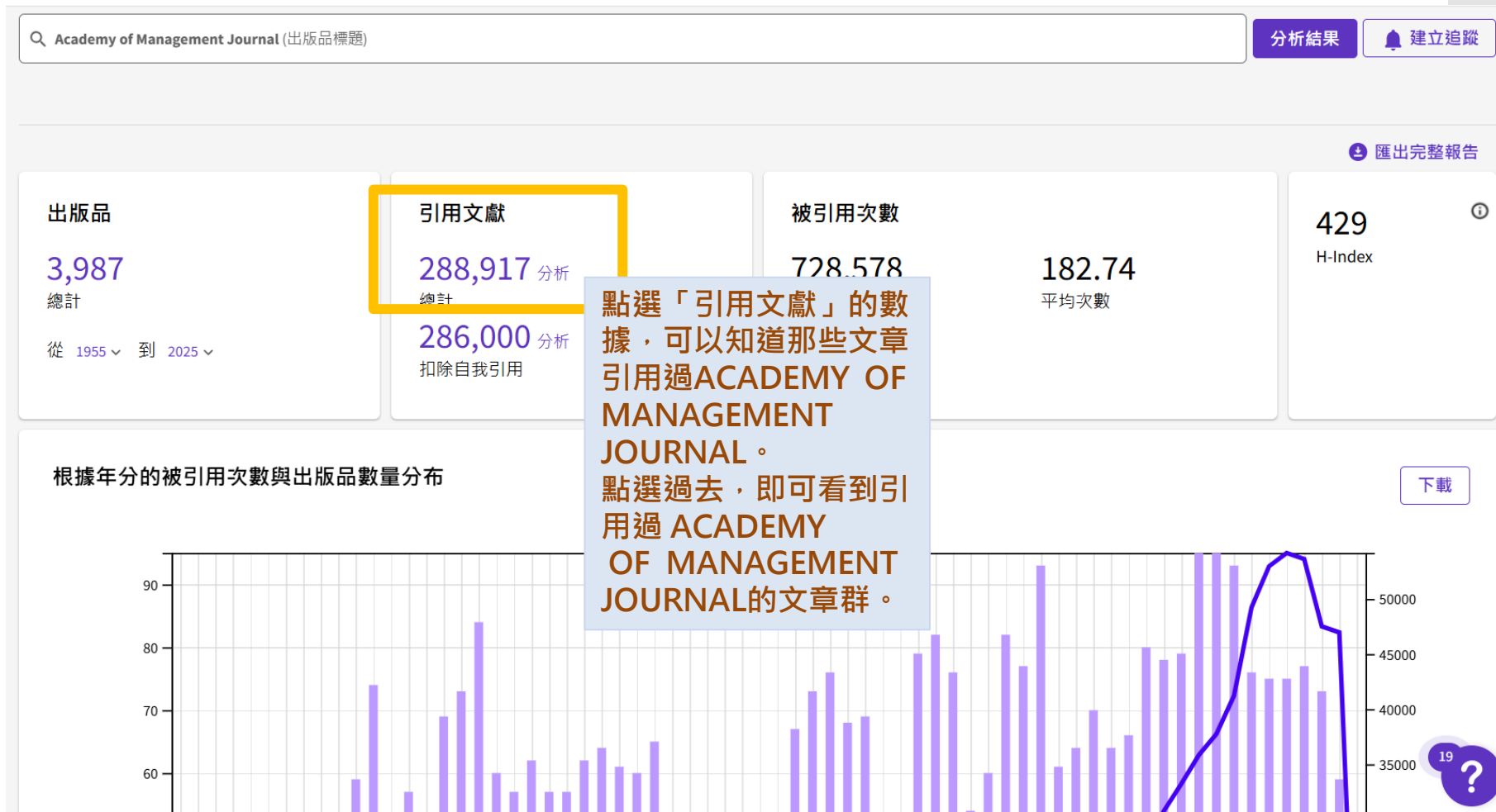

Web of Science (SCI, SSCI)

以「ACADEMY OF
MANAGEMENT JOURNAL」為例

檢索 > 查詢 Academy of Managem... > 引用文獻報告：Academy... > 引用文獻總計 A

Web of Science 核心合輯中有 **204,090** 個引用：

Q Academy of Management Journal (出版品標題)

複製查詢結果連結

分析結果

限縮結果 匯出精簡結果

在結果內檢索...

快速篩選

- 高被引論文 2,037
- 熱門論文 41
- 評審文章 9,901
- Early Access 5,379
- 開放取用 62,295
- 被引參考文獻深度分析 35,688
- 開啟發行者邀請的評審 239

出版年分 ^

0/204,090 新增至勾選清單 匯出 相關性 < 1 / 2,000 >

1 Effects of congruent and incongruent appetitive and aversive well-being comparisons on depression, post-traumatic stress, and self-esteem

51 參考文獻

Keppler, EN; Morina, N and Schlechter, P
Dec 31 2025
| EUROPEAN JOURNAL OF PSYCHOTRAUMATOLOGY 16 (1)

被引參考文獻深度分析

Background: People compare their current well-being to different comparison standards (e.g. social or temporal comparisons). These standards are considered as aversive if perceiv ... 顯示更多

點選「分析結果」可進一步分析這些文章的分群。可用於分析這些文章集中於哪一個主題、作者、年代趨勢等等。

引用過ACADEMY OF MANAGEMENT JOURNAL的文章群。

Web of Science (SCI, SSCI)

以「ACADEMY OF
MANAGEMENT JOURNAL」為例

Clarivate
Web of Science™ 檢索

檢索 > 查詢 Academy of Managem... > 引用文獻報告: Academy ... > 引用文獻總計 Academy of ... > 分析結果: 引用文獻總計 Academy of Management Journal (出版品標題)

功能表

分析結果

204,090 篇選自 Web of Science 核心合輯 的出版品

出版年分
最終出版年分
文獻類型
研究人員個人檔案
作者
Web of Science 領域
Citation Topics Meso
Citation Topics Micro
永續發展目標
Web of Science 專輯

下拉式選單可分析這些文章集中於哪一個主題、作者、年代趨勢等等。

93,682 Management	25,037 Psychology Applied	8,857 Psychology Multidisciplinary
----------------------	------------------------------	--

Web of Science (SCI, SSCI)

以「ACADEMY OF
MANAGEMENT JOURNAL」為例

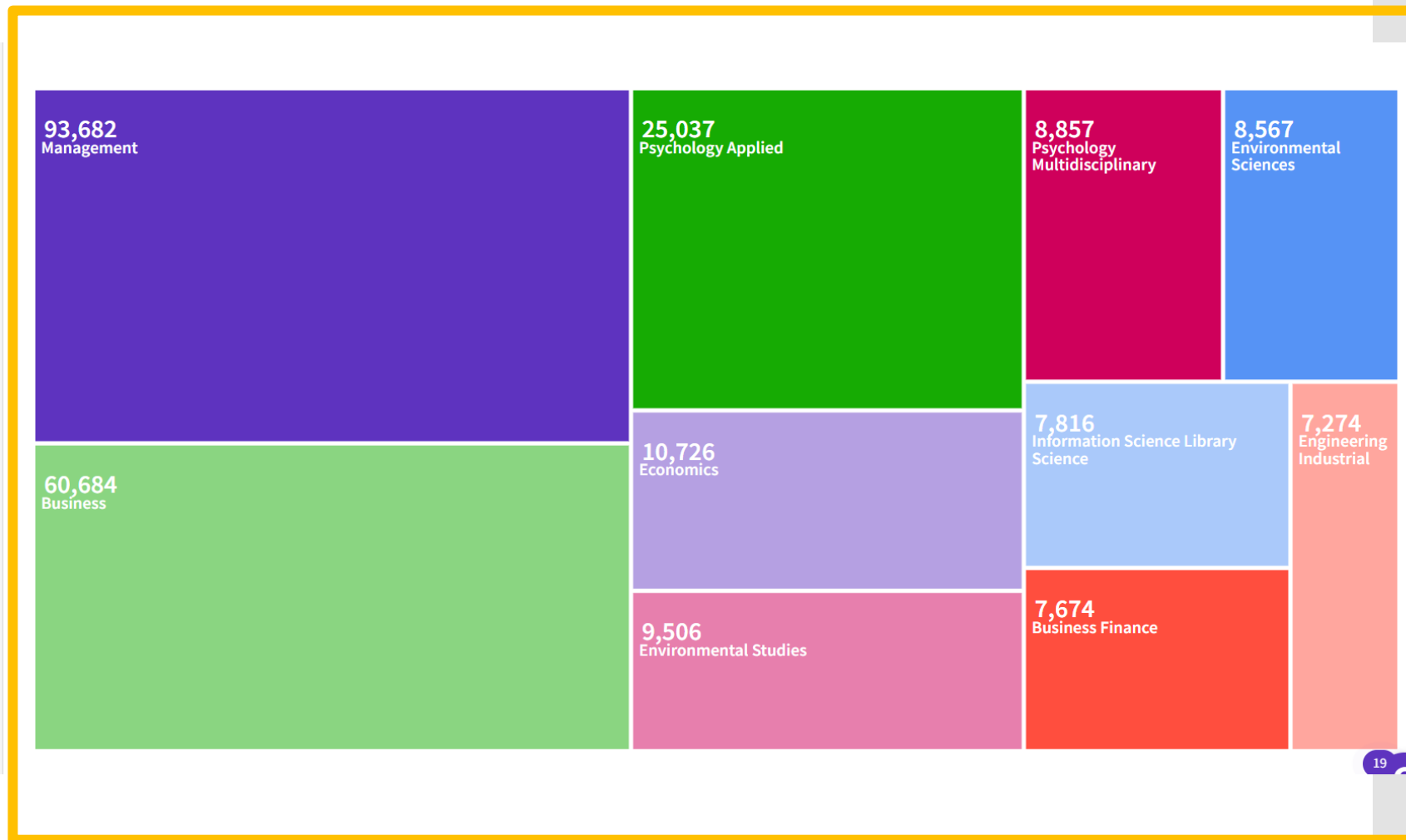

分析這些文章的分群。

Web of Science

Research Assistant

研究助理功能

Clarivate

繁體中文 ▾ 產品

Web of Science™ 智慧檢索 進階檢索 **Research Assistant**

功能表

值得信任的探索之路

所有資料庫 Web of Science 核心合輯

檢索文獻、研究人員、隸屬機構等內容

若要檢索特定索引或欄位，或建立查詢，請移至 [進階檢索](#)。

讓 Research Assistant 告訴您

先進的技術協助您瞭解主題，更快地找到資源。

- 主題探索**
探索主題、找出相關的子主題並
- 文獻檢閱**
整合文獻、找出研究缺口與熱門
- 尋找期刊**
將您的稿件或主題與相關、可信

32 ?

Web of Science

Research Assistant

研究助理功能

Clarivate 繁體中文 產品

Web of Science™ 智慧檢索 進階檢索 Research Assistant

聊天記錄 ×
功能表 您的歷史記錄中沒有聊天記錄。

功能表
清單
時間
個人
通知

Submit Feedback [Take a tour](#)

AI 生成的內容：品質可能會有所不同。
請檢查準確性。
[關於研究助理](#) [Disclaimer](#)

使用 Smart Assistant 加快研究腳步

選擇一個代理式人工智慧導引，協助您推進研究目標

- 主題探索**
探索主題、找出相關的子主題並將趨勢視覺化。
- 文獻檢閱**
整合文獻、找出研究缺口與熱門研究主題，並提出研究假設。
- 尋找期刊**
將您的稿件或主題與相關、可信的期刊進行比對。

- 資料來源：經過同行評審的文獻資料（WOS核心合輯）
- 目的：更高效、智慧地利用文獻資訊進行科研，提供更多科研上的引導

1 A pandemic business interruption insurance

Louaas, A and Picard, P

MAR 2023 | GENEVA RISK AND INSURANCE REVIEW

引用文獻網路

2

引用文獻

19

參考文獻

共同引用文獻圖

2 Digital transformation of the business models of Chinese sporting goods enterprises in the post-COVID-19 era: a knowledge-management perspective

Yang, J; Zhang, XK and Pei, YJ

FEB 13 2025 | JOURNAL OF KNOWLEDGE MANAGEMENT

引用文獻網路

18

引用文獻

29

參考文獻

共同引用文獻圖

被引參考文獻深度分析圖

依照分類圖表引用項目

回到頁首

請在此處輸入您的問題

Web of Science

*Research Assistant

研究助理

Google Scholar 學術搜尋

- 圖書館連結
 - 搜尋「nsysu」
 - 勾選「Full Text@NSYSU」

Below the search bar, the text reads: 顯示指定圖書館的存取連結 (最多選擇 5 間):

例如，長庚大學

Below the list of library connections, there is a paragraph of text: 圖書館刊物的線上版本存取權限通常僅限於該圖書館的訪客。您可能需要以您的圖書館密碼登入、使用校內電腦，或設定您的瀏覽器以使用圖書館 proxy。請造訪您的圖書館網站或詢求當地圖書館員的協助。

At the bottom right, there are two buttons: 儲存 (Save) and 取消 (Cancel). Below the buttons, there is a note: 如要保留設定，必須啟用 Cookie

Google Scholar 學術搜尋

Google 學術搜尋 GDP

文章 約有 4,590,000 項結果 (0.07 秒)

不限時間
2026 以後
2025 以後
2022 以後
自訂範圍...

按照關聯性排序
按日期排序

不限語言
搜尋所有中文網頁
搜尋繁體中文網頁

不限類型
評論性文章

包含專利
 只包含書目/引用資料

建立快訊

[HTML] The GDP paradox
JCJM Van den Bergh - Journal of economic psychology, 2009 - Elsevier
... GDP per capita (growth) is far from a robust indicator of social welfare (progress); (2) the influence of GDP ... relevance of GDP are discussed; (4) the customary arguments in favour of the ...
☆ 儲存 引用 被引用 657 次 相關文章 全部共 11 個版本 Web of Science: 250 導入EndNote

[HTML] sciencedirect.com
Full Text@NSYSU

[PDF] vu.nl

Abolishing GDP
JCJM Van den Bergh - 2007 - research.vu.nl
... This article presents an update on the most important criticisms of GDP as an indicator of ... of GDP information on the economy, revisits the customary arguments in favour of the GDP ...
☆ 儲存 引用 被引用 127 次 相關文章 全部共 9 個版本 導入EndNote

Taking the pulse of the economy: Measuring GDP
JS Landefeld, EP Seskin, BM Fraumeni - Journal of Economic ..., 2008 - aeaweb.org
This article provides a broad overview of the measurement techniques used in estimating GDP and the national accounts in the United States. In the United States, the GDP and the ...
☆ 儲存 引用 被引用 316 次 相關文章 全部共 18 個版本 Web of Science: 91 導入EndNote

GDP as a measure of economic well-being
K Dynan, L Sheiner - 2018 - degruyterbrill.com
... We begin with a discussion of how the established GDP concept relates to welfare, or more ... scope of GDP such as quality of environment. We explain the advantages of GDP as defined ...
☆ 儲存 引用 被引用 326 次 相關文章 全部共 4 個版本 導入EndNote

圖書館與資訊處
登入 Sign in 功能表 Menu

相關閱讀
與這一紀錄相關的推薦館藏

Beyond GDP: Measuring and achieving global
Ecological economics.2013,
Vol. 93(1), p. 57-68
期刊文章 建議方

A new architecture for
the US national accounts
Dale Jorgenson
The Review of income and
wealth.2009, Vol. 55(1), p. 1-
42
期刊文章 建議方

Accounting for Growth:
Comparing China and
Barry Collins
The journal of economic
perspectives.2008, Vol. 22(1),
p. 45-66
期刊文章 建議方

回到頁面頂端
線上檢視
取得方式
傳送至
連結

線上檢視

可得全文

ABI/INFORM Global
目前可獲得 從 1997/10/01 卷期: 11 卷期: 4 直到 2019/04/30
卷期: 33 卷期: 2.

EBSCOhost Business Source Complete
目前可獲得 從 1987/06/01.
若欲輸入年代、卷、期請輸入完整。若不確認相關資訊建議
留空。至期刊網頁瀏覽查詢。

EZB-FREE-00999 freely available EZB journals
目前可獲得 從 1987 卷期: 1 卷期: 1.

Google 學術搜尋

設定

搜尋結果
語言
圖書館連結
帳戶
按鈕

參考書目管理程式

隱藏導入連結

顯示導入 EndNote 的連結

點選「Find it@NSYSU」，會引導至本校圖書館提供之電子資源連結。

Note: 因Google Scholar傳遞之書目資訊未必完整，使得引導至圖書館電子資源的結果未必顯示有可用資源，此時可直接以該筆書期刊篇名或ISSN直接透過圖書館雲端服務平台的「整合查詢」進行查找。

取得學校沒有的資源

想看的書找不到?

書被外借、急用，
合作學校有該館藏

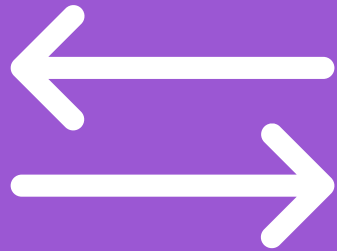

館際互借
文獻傳遞

學校沒買

利用圖書薦購系統
推薦圖書館採購

找不到架上的書

到圖書館三樓櫃台填單
請館員協助找尋

Pay

館際合作服務

FREE

全國文獻傳遞服務系統 (NDDS)

- 可付費申請複印 / 借書
- 提供全國圖書館間文獻複印、圖書借閱
- 本處目前提供每申請件50元費用補助。

自行前往合作館借還書

- 向本校圖書館申請或借閱其他圖書館證件
- 合作圖書館達40所以上

RapidILL西文期刊文獻快遞服務

- 提供西文期刊文章複印服務
- 查找時，左方「調整檢索結果範圍」設定為「本館+非本館資源」檢索雲端資料庫內所有資源。
- 查到文章，點選「RapidILL西文期刊文獻快遞服務」連結，送出申請。

The Impacts of Service Provider Name, Ethnicity, and Menu Information

整合查詢

全部館藏 包括任一檢索字詞 搜尋所有紀錄範圍

調整檢索結果範圍

已選取0 1-2之中的2 檢索結果 儲存檢索條件 個人化

本館+非本館資源

排序相關性

查找時，設定檢索雲端
資料庫內所有資源

資源類型

出版年

RapidILL
西文期刊
文獻快遞
服務

期刊文章
The Impacts of Service Provider Name, Ethnicity, and Menu Information on Perceived Authenticity and Behaviors

Cornell hospitality quarterly, 2017-08, Vol.58 (3), p.312-318
“ ... Few studies examine multiple dimensions of authenticity, the influence of language appearance settings, and the effects of the service provider appearance...”

期刊文章
The Impacts of Service Provider Name, Ethnicity, and Menu Information on Perceived Authenticity and Behaviors

Cornell hospitality quarterly, 2017-08, Vol.58 (3), p.312-318

“ ... Few studies examine multiple dimensions of authenticity, the influence of language appearance settings, and the effects of the service provider appearance...”

同行評議

檢查目前

如何取得

1. 點擊需期刊文章，若無全文可用；
2. 登入系統，會出現可利用之取得服務；
3. 點擊該服務，系統帶入資料，送出申請

RapidILL西文期刊文獻快遞服務 (圖書請申請NDDS服務)

➤ 發送申請

RapidILL西文期刊文獻快遞服務

申請類型 圖書 期刊文章

文章題名

* The Impacts of Service Provider Name, Ethnicity, and Menu Information on Perceived Authenticity and Behaviors

期刊題名

* Cornell hospitality quarterly.

作者

Kim, Kawon

ISSN

* 1938-9655

DOI

10.1177/1938965516686107

PMID

出版者

Sage Pub.

出版日期

* 2017-08-01

卷期

* 58

聯合目錄

一次查詢多所圖書館藏書

- 路徑：中山圖資處首頁→電子資料庫→聯合目錄
- 所有圖書館或幾所獨立的圖書館共同的藏書目錄，除列出書目資料，並標示館藏所在。
- 聯合目錄主要功能為得知所需資料之館藏單位，以確認申請對象
 - 圖書借閱
 - 請至國內圖書館書目整合查詢系統(NBINet)查詢
 - 期刊複印
 - 請至全國期刊聯合目錄查詢 選【期刊聯合目錄】即可查詢
 - 國外圖書、期刊文獻傳遞
 - 使用前提：國內無蒐藏單位
 - 請至大英圖書館(The British Library) / WorldCat.org查詢

全國圖書書目資訊網
National Bibliographic Information Network

查詢條件: 書名: 砂土比型 / 瑪納斯; 字體維

記錄 6 之 105
Record: Prev Next

館藏地	索書號	館藏情況
國家圖書館	784.18.6745.8777	依各館館藏為準
國立公共資訊圖書館	784.18.S527.1121	依各館館藏為準
國立臺灣圖書館	781.08.4282.v.3	依各館館藏為準
國立中正大學圖書館	781.08.8579.v.62	依各館館藏為準
立業技術學院圖書館	784.18.1121	依各館館藏為準
東海大學圖書館	784.184.9054	依各館館藏為準
元智大學圖書館	784.18.8777.2006	依各館館藏為準
新竹縣文化局圖書館	781.08.4282	依各館館藏為準
高雄市立圖書館	781.08.4282	依各館館藏為準
高雄市立圖書館	784.18.4421.1121	依各館館藏為準

圖書名稱: 世紀人物100
世紀人物100
附註: 主要內容圖說注冊

查詢資料庫名稱: [] 查詢 進階查詢

全部瀏覽 主題瀏覽 學院瀏覽 資料類型 試用資料庫

文獻引用 (7)	期刊排名 (6)	會議論文 (11)	聯合目錄 (7)
博碩士論文 (12)	報紙 (11)	目次 (3)	百科/字典 (7)
專利/標準 (1)	法規 (6)	傳記 (3)	字典 (4)
研究報告 (11)	統計數據 (15)	網站資源 (15)	電子書 (55)
電子期刊 (41)	語言學習 (11)		

資料類型 - (聯合目錄) (7)

1. 全國圖書書目資訊網NBINet
 - 資料庫類型: 書目型
 - 收錄年代: current
 - 資源簡介: 查詢國內合作館圖書館館藏資訊 (more)
 - 不限

中文、紙本、報紙資源

- **紙本報紙保存較完整者 - (高雄市)**
 - 高雄市立圖書館
<http://www.ksml.edu.tw/>。
 - 文化中心圖書館〈近五年；更早則各報不一〉。
- **各縣市立或文化中心、圖書館，為紙本報紙主要典藏地。**
 - 如：台北市立圖書館、國立台中圖書館。

館舍空間介紹

圖書與資訊處

各樓層簡介

8F

中西文圖書：社會科學、史地、文學藝術

7F

中西文圖書：應用科學、社會科學 / 過刊：中西文社會科學與管理類

6F

西文圖書：人文、自然科學、文學藝術 / 過刊：中西文人文類

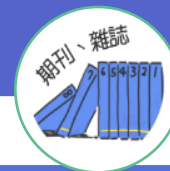

5F

中文圖書：人文、自然科學、碩博士論文、期刊雜誌、報紙 / 待上架區

4F

參考諮詢、視聽服務、公用電腦、新書展示、教師指定參考書、參考書

3F

借還書櫃台、諮詢服務、自助借書機

1F

自習區域 - 集思軒、書香町 / 24小時自助還書服務

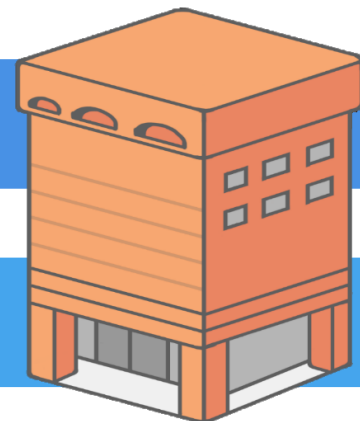

1F 集思軒

持學生證或服務證，
於入口處感應進入。

可在輕食區簡單飲食

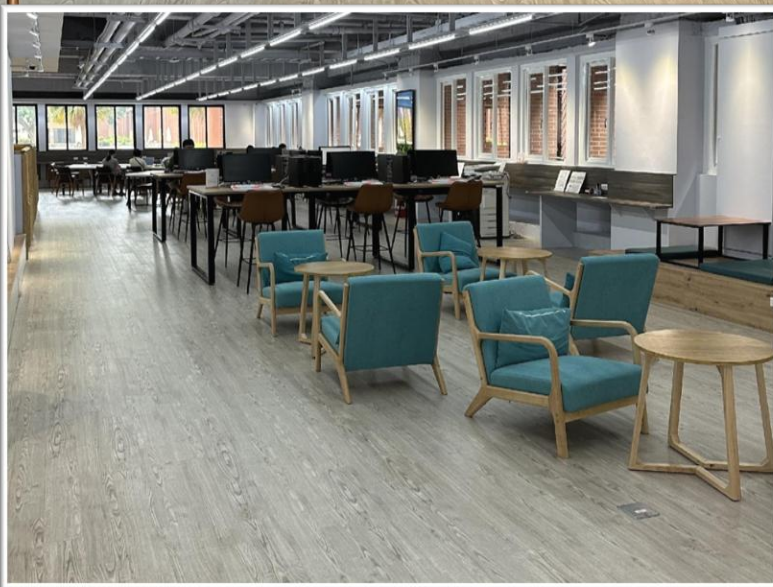

1F 書香町

位於圖資大樓1樓後門旁的自修室，持學生證或服務證即可刷卡進入(限校內師生使用)。

1F 自助還書服務

CD、DVD  等非圖書資料、館際合作圖書，以及逾期圖書**不能**使用自助還書服務，還是要到3樓櫃檯歸還喔！

24hr

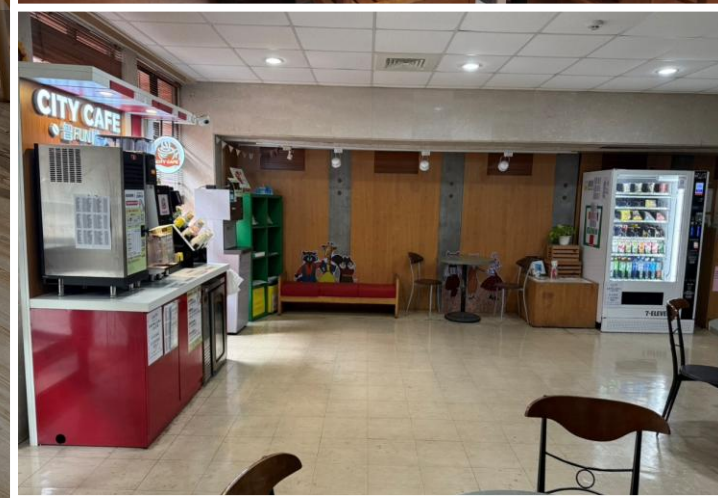

舒適 閱讀空間

- 1樓書香町
- 3樓東三角
- 5樓帆船區
- 各樓層閱讀座位

多元討論空間

各樓層皆設有討論室，
可透過

iSpace研討空間預約系統
預約使用。

- 各樓層討論室
- 當日研究室
- 長期研究室

3F 東三角

提供投幣式飲料、咖啡，享受
著咖啡香的午後時光

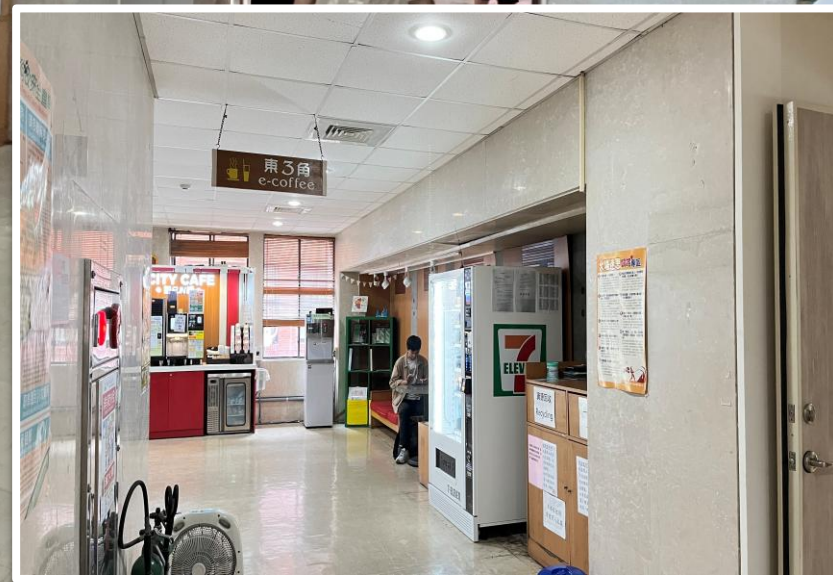

3F 借還書服務諮詢台

可以在此辦理借書、還書、
論室...等服務。
請勿攜帶飲料、食物入館。

3F

如何進館

1. 持卡感應：
將學生證靠近
面板感應入館

2. 登入數位入館系統
取得臨時QR code
條碼，掃描條碼入
館

3F

余光中特藏室

典藏余光中教授著作之手稿、書籍、衍生創作商品及個人收藏等。

結合余光中數位文學館
(<https://dayu.lis.nsysu.edu.tw/>)

，將余光中文學作品的專業性、文獻性、趣味性與書寫台灣土地的關懷，藉由實體與數位多媒體影音資料雙軌形式的完整呈現。

余光中 Kwang-Chung Yu's Digital Archives
數位 | 文 | 學 | 館

最新動態 | 計畫簡介 | 詩人故事 | 作品列表 | 影片影音 | 報導專訪 | 學術研究 | 線上論壇 | 互動遊戲

作品列表 - 請輸入關鍵字

2010
2000
1990
1980
1970
1960
1950

金門 連江 台北 澎湖 高雄

西子灣在等你
海峽浩蕩是前塵
壽山巒岷是後台
日月每家星是大壁畫
更有長堤舉起了燈塔
把七海的巨輪都迎來
絕佳關的劇台正等待
一位主角來演出
天風每海潮都在呼喚
美麗的預言正在等待
來吧，西子灣等你到來
——余光中 1999

首頁 | 網站導覽 | 聯絡我們 | 版權聲明 | 隱私權政策

Copyright © Office of Library and Information Services, NSYSU 建議使用 Firefox - Microsoft Edge 瀏覽器 1024x768 以上

4F 新書展示區

每月展示新進圖書或主題圖書，
歡迎同學前來圖書館翻閱。

4F 公用電腦查詢 列印區

利用樓梯或搭乘電梯到4F，可達公用電腦查詢列印區，此區可提供讀者查詢館藏資源及列印資訊等服務。

+ 圖書陳列樓層一覽表

東方語文圖書		西方語文圖書	
分類號	樓層	分類號	樓層
0 總類	5 _F	A General Works	6 _F
005 革命文庫	B2 _F	AS Thesis	B2 _F
1 哲學類	5 _F	B Philosophy, Psychology & Religion	6 _F
2 宗教類	5 _F	C-D History	6 _F
3 自然、學類	5 _F	E-F American History	6 _F
4 應用科學類	7 _F	G Geography	6 _F
5 社會科學類	7 _F	H Social Science	7 _F
500-569 統計、教育、社會學、經濟、財政	8 _F	H-HC Statistics & Economics	7 _F
570-599 政治、法律、軍事	7 _F	HD-HG Commerce & Finance	8 _F
6 中國史地類	8 _F	HJ-HX Sociology	7 _F
7 世界史地類	8 _F	J Political Science	7 _F
8 語言文學類	8 _F	K Law	7 _F
9 藝術類	8 _F	L Education	7 _F
		M Music	6 _F
		N Fine Arts	6 _F
		P Language & Literature	6 _F
		Q Science	6 _F
		R Medicine	6 _F
		S Agriculture	6 _F
		T Technology	6 _F
		U Military Science	7 _F
		V Naval Science	6 _F
		Z Bibliography	6 _F

5F 還書待上架區

想要借的書才剛被還回來，還沒有上架怎麼辦？那就到5樓的待上架區找找吧！

待上架區
Sorting Room

電腦及列印服務

- B1電腦教室
- 1樓集思軒
- 4樓公用電腦查詢列印區

- 公用電腦提供黑白列印/影印服務。
- 可至3F櫃台購買影印/列印卡。
- 使用電腦及列印服務時，請遵守智慧財產權相關規定。

校園授權軟體

圖資處首頁→資訊服務→資訊系統→授權軟體

資訊系統

e化服務管理網

網路郵局(Email)

授權軟體

自由軟體

雲端服務

校園網頁系統服務

中山網路大學

遠距教學應用工具
專區

- Microsoft 校園授權軟體
- 防毒軟體
- 統計分析軟體
- PDF編輯工具
- 影音編輯軟體
- 新自然輸入法
- 螢幕錄製軟體
- 解壓縮軟體
- 書目管理軟體

NVIVO

EndNote™

1988.06.01 圖書資訊大樓 外經落成。
1988.08.01 圖書館由行政大樓先期劃圖書資訊大樓十樓。
1989.11.12 圖書資訊大樓十樓書刊放不同類別，搬移到二至十樓；
圖書館在圖書資訊大樓的二至十樓，全面開館，提供服務。
2008.08.01 圖書館與計算網路中心合併為「圖書與資訊處」，設處長一
七個組別，若干工作人員，為全校提供圖書與資訊服務。

論文原創性比對工具

快刀中文相似度比對系統
Paper Plagiarism Verify System

- 不須申請，直接使用單一入口帳號登入。(休學期間無法使用)
- [服務網頁](#)

- 透過系所或教師協助學生設定帳號。
- [服務網頁](#)

本校學術倫理規範暨違反 學術倫理案件處理要點

- [國立中山大學在學學生學術倫理規範暨違反學術倫理案件處理要點](#)
- 公開發表之各項學術著作及報告必須親自完成並具名負責，不得有抄襲、剽竊、代寫或其他舞弊情事。 **前述舞弊情事含以生成式人工智慧 (Generative AI) 等相關技術進行撰寫且未明確註明應用動機、範圍及其引用之著作、資料出處等行為。**

智慧財產權、學術倫理及著作權宣導

1. 中山大學智財權相關網站：<http://ipr.nsysu.edu.tw>
2. 臺灣學術倫理教育資源中心：<https://ethics.moe.edu.tw>
3. 資訊安全相關網站
 - 圖資處 資訊安全暨個人資料保護宣導平台
<https://ipss.nsysu.edu.tw>
 - 台灣電腦網路危機處理暨協調中心(TWCERT/CC)
<http://www.cert.org.tw/>
 - 國家資通安全會報技術服務中心
<http://www.icst.org.tw/>

校園無線網路

國內校際漫遊
TANetRoaming

國際漫遊
eduroam
提供802.1X加密連線 

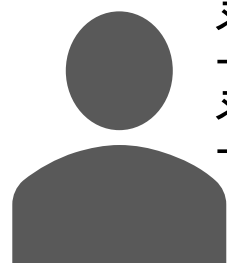

登入帳號：學號 **@wifi.nsysu.edu.tw**

登入密碼：校園單一入口(SSO)密碼(選課帳密)

- **中山校內使用，帳號僅輸入學號即可**
- 第一次使用，請至校園單一入口(SSO)變更密碼，
受資安規範，本服務不可使用預設密碼

智慧營運組 #2513
lsf@mail.nsysu.edu.tw

虛擬私人網路VPN

- **使用對象**：限本校教職員工生
- **使用時機**：在非中山校園網路環境（如個人行動數據、家用寬頻），欲進入校園網域，**存取限定校內使用之系統資源**
- **使用限制**：各類資源是否可供使用，依各系統單位規定為準。

- **注意！**中山校園VPN不支援跳板功能，
存取校外圖書期刊電子資源，請由圖資處網頁驗證連結
- **第一次使用，請至校園單一入口(SSO)變更密碼，受資安規範，本服務不可使用預設密碼**

➤ 使用前，請務必詳閱網頁說明：

- 圖資處首頁→資訊服務→網路資安→虛擬私人網路VPN

學生宿舍網路

若有以下情事將管制您的宿舍網路使用權
(網路流量管理與限制措施由管理單位公告於圖資處網站。)

- **每日流量超過8G** (僅記錄對外上傳流量)
- **由教育部檢舉相關網路事件** (ex：侵權、大量寄送垃圾郵件或網路攻擊行為等)

解除網路封鎖：

1. 至宿網報修系統 <https://dormnet-lis.nsysu.edu.tw/> 填寫報修單申請解除封鎖。
2. 教育部檢舉相關網路事件請至本處智慧營運組填寫相關表格並簽名。

智慧營運組 #2512
ptko@mail.nsysu.edu.tw

服務洽詢

- 電子資源、資料查找、多媒體服務諮詢請洽：
知識創新組 分機 2451 libsys@mail.nsysu.edu.tw
- 借閱服務 分機 2426 cirlib@mail.nsysu.edu.tw
- 校園網路 分機 2513 lsf@mail.nsysu.edu.tw
- 學生宿舍網路 分機 2512 ptko@mail.nsysu.edu.tw
- Web-mail使用 分機 2522 service@mail.nsysu.edu.tw
- 校園授權軟體 分機 2458 soft@mail.nsysu.edu.tw
- 網路大學 分機 2459 elearn@mail.nsysu.edu.tw

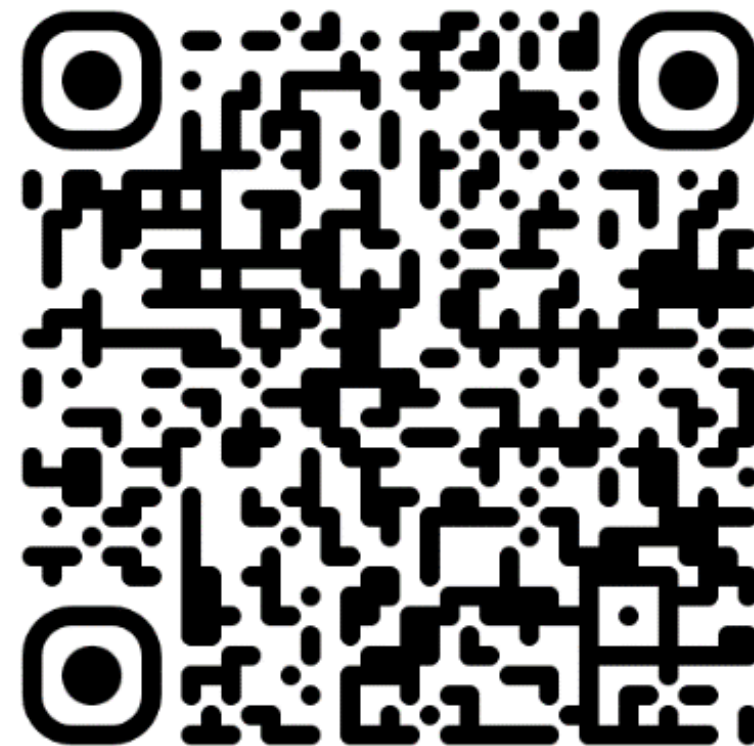

圖資處 資源利用課程報名系統

https://services.lis.nsysu.edu.tw/library_website/index.php