

資源利用課程

經濟所

圖書與資訊處 知識創新組

文獻資料哪裡找?

電子期刊、論文、資料庫

圖書與資訊處首頁

整合查詢

館藏查詢

期刊查詢

資料庫

可查本館館藏目錄(圖書、期刊、視聽資料、博碩士論文)，亦可查詢期刊文獻等線上資源，另提供AI研

個人借閱紀錄
圖書預約、續借

空間借用狀況
場地借用申請

畢業離校 & 論文繳交

I Want To

遠距教學應用工具

二手書平台

資安暨個資保護宣導

服務時間

最新消息 | News

圖書館雲端服務平台

檢索選單、主題連結

產生當下檢索頁面網址 /
Qrcode，便利手機掃描

前往我的最愛頁面，
查看釘選過的書目

圖書與資訊處
Office of Library and Information Services
National Sun Yat-sen University

圖資處首頁 重新查詢 資料庫檢索 期刊檢索 以書目找全文 主題書展

登入 Sign in 功能表 Menu

請輸入檢索詞

全部館藏 包括任一檢索字詞 搜尋所有紀錄範圍

檢索類型限制、檢索詞搜尋邏輯與範圍設定

- **整合查詢**：同時查詢本館「館藏目錄」與「期刊文獻」涵蓋之資源範圍。
- **館藏目錄**：查詢本館館藏之圖書、期刊、視聽資料、縮影資料、樂譜、博碩
- **期刊文獻**：查詢本館訂購或開放取用(OA)之期刊、報紙、會議論文等線上資
- **資料庫**：本館訂購之電子資源。
- **教師指定參考書**：查詢本校教師課程指定參考資料。

→)登入後可使用更完整服務:

- 預約圖書資源
- 建立個人資源收藏清單
- 匯出引用文獻格式至文獻管理工具
- 查看完整搜尋結果 (部分本校授權使用之電子資源於登入時才顯示)

整合查詢
館藏目錄
期刊文獻
資料庫
教師指定參考書

點選放大鏡，
展開檢索範圍清單

進階檢索

顯示語言/Language：正體中文

- 個人資料與借閱紀錄
- 我的最愛
- 檢索歷程記錄

切換介面語言、查閱個人資料、借閱、檢索紀錄

查詢條件 條碼號檢索

查詢： 整合查詢 館藏目錄 期刊文章 資料庫 教師指定參考書 電子書

搜尋篩選條件

任何欄位 包括任一檢索字詞 請輸入檢索詞

與 任何欄位 包括任一檢索字詞 請輸入檢索詞

+ 新增一行 清除

資料類型
全部館藏

語言
任何語言

開始時間
日期 月 起始年

結束時間
日期 月 迄止年

進階檢索：
可設定更精確的檢索指令

檢索

簡單檢索

2. 輸入任意檢索詞如：書名、期刊篇名、作者、ISBN、ISSN、doi...等

圖資處首頁

重新查詢

開始新的檢索階段

以書目找全文

主題書展

請輸入檢索詞

全部館藏

包括任一檢索字詞

搜尋所有紀錄範圍

3. 設定檢索條件

全部館藏

圖書

期刊

期刊文章

學位論文

限縮資源類型

包括任一檢索字詞

包括完整檢索詞句

等於完整檢索詞句

開頭是

檢索詞組合方式

搜尋所有紀錄範圍

題名

作者

主題

索書號

ISBN

ISSN

指定檢索欄位

整合查詢

館藏目錄

期刊文獻

資料庫

教師指定參考書

檢索範圍

1. 點選放大鏡

展開檢索清單，
選擇檢索範圍。

4. 完成輸入檢索詞與檢
索條件設定後，再按一次
放大鏡 進行檢索。

- 更完整服務：
- 建立個人資源收藏清單
 - 匯出引用文獻格式至文獻管理工具
 - 查看完整搜尋結果（部分本校授權使用之電子資源於登入時才顯示）

進階檢索

圖書與資訊處
Office of Library and Information Services
National Sun Yat-sen University

圖資處首頁 重新查詢 資料庫檢索 期刊檢索 以書目找全文 主題書展

請輸入檢索詞

如要進行較精確的檢索設定，可點選[進階檢索]

進階檢索

全部館藏 包括任一檢索字詞 搜尋所有紀錄範圍

圖書與資訊處
Office of Library and Information Services
National Sun Yat-sen University

圖資處首頁 重新查詢 資料庫檢索 期刊檢索 以書目找全文 主題書展

登入 Sign in 功能表 Menu

查詢條件 條碼號檢索 檢索範圍 簡單檢索

查詢： 整合查詢 館藏目錄 期刊文獻 資料庫 教師指定

搜尋篩選條件

任何欄位 包括任一檢索字詞 請輸入檢索詞

與 (AND) 任何欄位 包括任一檢索字詞 請輸入檢索詞

+ 新增一行 清除

資料類型

全部館藏

語言

任何語言

開始時間

日期 月 起始年

結束時間

日期 月 迄止年

資源類型

全部館藏

圖書

期刊

期刊文章

學位論文

與 (AND)

或 (OR)

非 (NOT)

檢索邏輯 (布林運算子)

可增加更多檢索條件

顯示當下檢索策略

→ 任何欄位 包括任一檢索字詞 與 (AND) 任何欄位 包括任一檢索字詞

檢索

進階檢索

檢索首頁

期刊檢索

資料庫檢索

以書目找全文

檢索邏輯
(布林運算子)

與 (AND)

或 (OR)

非 (NOT)

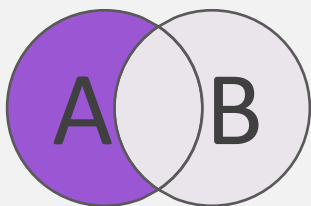
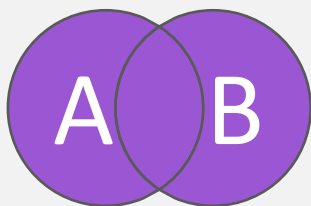
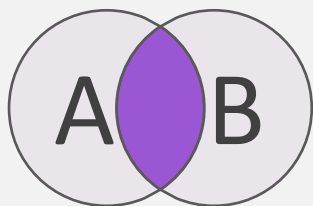

搜尋篩選條件

任何欄位 包括任一檢索字詞 請輸入檢索詞

與 (AND) 任何欄位 包括任一檢索字詞 請輸入檢索詞

檢索詞組合方式

Ex.檢索詞 : social network

包括任一檢索字詞

所有欄位

包含 "social network" 或social、network任一字詞搜尋結果

包括完整檢索詞句

以 "social network" 詞組進行搜尋

等於完整檢索詞句

題名、作者、主題

不包含其他詞句，完全等於 "social network" 的搜尋結果

開頭是

以 "social network" 為開頭的搜尋結果

篩選檢索結果

圖書與資訊處
圖書處首頁 重新查詢

quantum theory

全部館藏 包括任一檢索字詞 搜尋所有紀錄範圍

登入以取得

調整檢索結果範圍

- 本館+非本館資源

排序規則: 相關性

可獲得性

- 線上可用資源
- 同儕評鑑期刊
- 開放取用
- 圖書館館藏

資源類型

主題

作者/創建者

語言

期刊題名

電子資源合集

館藏地

新進資源

1 圖書
Quantum theory
ed. by D.R. Bates.
1961-62.
可在 總圖書館 總圖B

2 圖書
Quantum theory
David Bohm, Emeritus P
1989.
可在 總圖書館 總圖G
線上可用資源

3 會議論文
**Quantum probability
irreversible process
held at Villa Mondra**
edited by L. Accardi, A. F
1984.
檢查目前可獲得的服務

4 圖書
**Quantum theory and
Symmetries**
edited by M. B. Paranjap
2021.

調整檢索結果範圍

本館+非本館資源

調整檢索結果是否呈現館外資源

排序規則: 相關性

可獲得性

- 線上可用資源
- 同儕評鑑期刊
- 開放取用
- 圖書館館藏

資源類型

篩選

主題

作者/創建者

語言

設定完篩選條件後點選「套用篩選器」

清除 套用篩選器

可在既有篩選條件點選「X」個別刪除，或點選「重設篩選條件」清除所有設定，回復原先檢索結果，重新進行篩選。

目前篩選條件

線上可用資源 X 同儕評鑑期刊 X

記住所有的篩選

重設篩選條件

可鎖定當下篩選條件，不受後續增減的篩選條件影響，但僅在當前網頁檢索階段有效，重啟檢索或關閉網頁即取消。

目前篩選條件

- 線上可用資源 X
- 同儕評鑑期刊 X
- 記住所有的篩選
- 重設篩選條件

館藏狀態

可在總圖書館 總圖

本書的章節(12) >

回到頁面頂端

館藏

取得方式

取得方式

< 返回位置

傳送至

館藏地/館藏狀態

詳細書目資訊

總圖書館

連結

目前可獲得, 總圖7F西文圖書區; JQ1538 B37 2022

(1 複本, 1 件館藏在館, 0 預約)

瀏覽相關書籍

索書號: JQ1538 B37 2022

條碼: :W379576

狀態: 在架上

借閱政策: 借期30天

資料類型: 一般書籍

- **在架上, 可借閱**
 - 可自行拿取閱讀或是辦理外借
- **在架上, 不可借閱**
 - 不能借出館, 只可於館內使用或複印
- **待上架區**
 - 位於五樓待上架區, 以書架分樓層
- **編目中-請登入預約**
 - 書籍已進館, 但還需要一些作業程序, 若有急需可登入圖書館系統提出預約申請, 收到通知後到館辦理借閱
- **總圖B2閉架書庫區(請至調閱系統申請取書)**
 - 可至「館藏調閱與互借申請」系統申請調閱, 收到通知後到館辦理借閱

教師指定 參考書

授課教師指定同學閱讀的參考書。

- **可外借瀏覽：**
置於四樓討論室外書櫃，可借出 2 天。
- **限館內閱覽：**
置於三樓流通櫃檯，向櫃台人員借閱後於館內使用，每次最多4小時，逾期則按每小時 5 元計算。

圖書資訊處
Office of Library and Information Services
National Tsing Hua University

圖書虛首頁 重新查詢 資料庫檢索 期刊檢索 以書目找全文 主題書展

GEAI1126 教師指定參考書 進階檢索

全部館藏 包括任一檢索字詞 搜尋所有紀錄範圍

設定檢索範圍：
教師指定參考書

圖書
一場極為安詳的死亡
西蒙·德·波娃(Simone de Beauvoir)作；周桂音譯
民110[2021]
課程

可在 總圖書館 總圖4F教師指參區 (784.28 8643 2021)獲得 >

回到頁面頂端

課程

取得方式

傳送至

詳細書目資訊

連結

瀏覽相關書籍

取得方式

< 返回位置

館藏地/館藏狀態

總圖書館
目前可獲得, 總圖4F教師指參區; 784.28 8643 2021
(1 複本, 1 件館藏在館, 0 預約)

索書號: 784.28 8643 2021 狀態: 在架上
條碼: E573569

借閱政策: 借期2天
資料類型: 教授指定參考書

善用 待歸架書車

- 圖書閱讀完畢，若不需外借
 - 自行歸回**正確架位**
 - **放置待歸架書車**，由館方協助歸架
- 待歸架書車位置：
 - 各樓層典藏區書架間
 - 近樓梯間牆邊

★ 取書隨還，再找不難 ★

★ 讓書平安回架，以免耽誤大家★

- 帳號密碼同校園單一入口(SSO)帳號密碼(選課帳密)
 - 新生或使用學校核發預設密碼者，請至單一入口密碼變更，變更後即可用新密碼登入
 - 校園單一入口：<https://sso.nsysu.edu.tw/>

圖書與資訊處
Office of Library and Information Services
National Sun Yat-sen University

中山大學圖書館 雲端服務平台

國立中山大學
National Sun Yat-sen University

請輸入學號、員工編號或中山借書證條碼
Enter your staff/student ID

學號、員工編號或中山借書證條碼 /ID

密碼 /Password

登入

- 忘記或更改密碼：<登入說明>
- 本校在校教職員生、兼/合聘教師、研究所休學生：請使用校園單一入口帳號密碼(SSO)
- 其他身分讀者請至「非教職員讀者變更密碼」網頁，登入變更。忘記密碼請聯繫 cirlib@mail.nsysu.edu.tw，並請提供姓名及身分證字號資訊，以確認身分。
- If you forget your password: <Help>
- Student/Faculty/Teacher: please log in [NSYSU Single Sign-On Account] to reset password.
- If you are unable to log in, please send an email to cirlib@mail.nsysu.edu.tw with your name, student ID, and ID number.

個人化服務

- 各類型讀者皆對應不同借閱政策，建議預先登入平台以顯示完整借閱資訊與個人化服務設定。
- 校內讀者可直接透過本校SSO帳密登入。

• 個人資料與借閱紀錄

- 圖書預約、續借、罰款、借閱紀錄查詢。
- 個人資料管理。

• 我的最愛

- 可批次儲存書目資料於後續檢視或匯出至書目管理軟體。
- 可儲存歷史檢索紀錄並訂閱檢索組合以追蹤符合條件之新進資源。

儲存資源紀錄至我的最愛

圖書與資訊處
Office of Library and Information Services
National Sun Yat-sen University

圖資處首頁 重新查詢 資料庫檢索 期刊檢索 以書目找全文 主題書展

social network X 整合查詢 進階檢索

全部館藏 包括任一檢索字詞

2. 點選新增標籤

我的最愛 新增標籤

新增或刪除所選項目標籤:
已儲存的搜尋結果

已儲存的紀錄

11 項目

1. 勾選欲加入新分類的項目

其他標籤

語言學習 +

新 Social network

3. 輸入新分類名稱

排序規則: 儲存日期

標籤

沒有標籤的項目 (9)

語言學習 (2)

期刊 Connections (T... 1977- 同行評議 開放存取 線上可用資源 > 新增標籤

期刊 Social networks (Online) 1978- 線上可用資源 > 新增標籤

儲存檢索紀錄

勾選欲保留的歷史檢索紀錄，點選圖釘後儲存，可於「已儲存的搜尋結果」檢視所有保存項目。

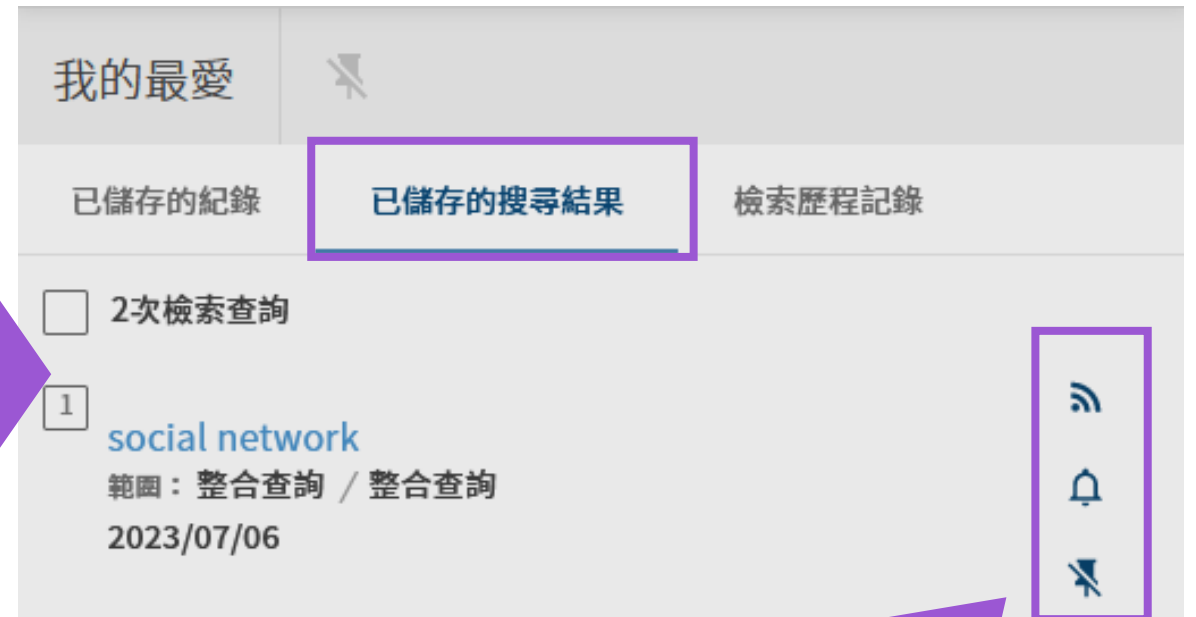

- 產生RSS格式清單
- 訂閱此搜尋結果（如有更新資源，系統寄發通知信）
- 移除此搜尋結果。

圖書館雲端服務平台 Primo研究助理

- 登入單一入口帳密即可使用。
- 透過自然語言發問，該工具回答5個最有用的文本，然後從每個文本的說明 / 摘要中擷取最相關的資訊來回答您的問題。
- AI生成的內容非完全準確，還是要經由自行判斷。

圖書與資訊處
Office of Library and Information Services
National Sun Yat-sen University

研究助理 圖資處首頁 重新查詢 資料庫檢索 期刊檢索 以書目找全文

Primo研究助理

開始一個新主題

研究歷史

2025

- 護理學生壓力來源與因應方式
- 最新醫學資訊
- 熬夜會變胖嗎?
- 月亮週期

AI生成的內容。品質可能有所不同。請檢查準確度。
關於研究助理
隱私權與免責聲明

Primo研究助理

詢問研究問題。探索相關研究。發現新的關聯。

您的研究問題是什麼...

範例問題

關於研究助理

- 缺乏維生素D會對健康造成什麼影響?
- 畢卡索在巴黎的時光是否影響了他的藝術風格?
- 討論一下馬基維利的《君王論》在現代的接受情況
- 我們如何改善臨床實驗的多樣性?

如何查找電子書?

館藏目錄

> 篩選類別：圖書 + 線上可用資源

- 1. Social media the academic library perspective edited by Nina Verishagen. 2015. [線上可用資源](#)
- 2. Collective action 2.0 : the impact of social media on collective action Shaked Spier. [2017]. [線上可用資源](#)
- 3. Social media in the marketing context a state of the art analysis and future directions Cheriece J. Plume, Yogesh K. Dawivedi, Emma L. Slade. 2017. [線上可用資源](#)
- 4. The dark side of social media psychological, managerial, and societal perspectives Patricia Sheldon, Philipp A. Rauschnabel, James M. Honeycutt. 2015.

電子資料庫

> 資料類型 > 電子書

- 文獻引用 (6)
- 博碩士論文 (14)
- 專利/標準 (4)
- 研究報告 (16)
- 電子期刊 (41)
- 期刊排名 (3)
- 報紙 (11)
- 法規 (11)
- 統計數據 (18)
- 語言學習 (17)
- 會議論文 (11)
- 目次 (3)
- 傳記 (3)
- 網站資源 (23)
- 聯合目錄 (7)
- 百科/字典 (6)
- 字典 (4)
- 電子書 (58)

資料類型 - (電子書) (58)

1. ABC-CLIO & Greenwood e-book [TAEBIC]

資料庫類型: 全文型
收藏年代: 1971-2022

電子書APP

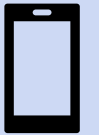

> 新增圖書館 > 完成本校身分驗證

- 房思琪的初戀樂園
- 政壇才子:王安石
- 獨立戰爭的革命浪潮
- 宜蘭、花蓮地區石頭公信仰及其傳說研究
- 追逐夢想向前行:做一個成功的夢想家:人...

如何查找電子書？

1. 任意搜尋欲查找的書名、關鍵字。
2. 檢索範圍可選擇「**館藏目錄**」以將搜尋結果更精確地鎖定在圖書館有採購的範圍；在「整合查詢」結果雖然較多，但也可能包含更多**未必有全文**的電子書類型資源。
3. 篩選條件選擇：
可獲得性-「**線上可用資源**」+資源類型-「**圖書**」
4. 套用篩選後結果皆為電子書。

如何查找電子書？

圖書
Social media and personal relationships : online intimacies and networked friendship
Deborah Chambers.
2013.

可在 總圖書館 總圖7F西文圖書區 (HM851 C43 2013)獲得 >
線上可用資源 >

回到頁面頂端

線上檢視
取得方式
傳送至
詳細書目資訊
連結
瀏覽相關書籍

線上檢視

有線上可用資源

可得全文

pac10306
Fulltext (Palgrave Connect eBooks)

取得方式

目前沒有這一記錄可獲得的請求
< 返回位置

館藏地/館藏狀態

總圖書館
目前可獲得, 總圖7F西文圖書區 ; HM851 C43 2013
(1 複本, 1 件館藏在館, 0 預約)

索書號: HM851 C43 2013 狀態: 在架上
條碼: W368117 借閱政策: 30 Days Loan

實體館藏位置

一般型電子書/雜誌

Walking Library電子期刊

空中英語教室 Studio Classroom (空英)
彭蒙惠英語 Advanced、Live 互動日本語
XXL美國職籃、VOGUE時尚雜誌、行遍天下
經貿透視叢書、數位時代...等

HyRead電子雜誌 [Hyread]

Fighting! KOREA韓語學習誌
旅人誌、世界電影雜誌...等

天下雜誌群知識庫

天下雜誌、康健雜誌
Cheers、親子雜誌

udn 讀書館
聯合知識庫

HyRead ebook
中文電子書

Airiti Reader
華藝電子書

一個APP，可同時使用多所圖書館的電子書！

編輯 我的圖書館

✓ HyRead 電子書店

國家圖書館

中山大學

高雄市立圖書館

電子書服務平台(國資圖)

新北市立圖書館

臺北市立圖書館

輸入選課帳密，
登入後即可借閱
書籍！

⊕ 新增圖書館

新書展
(50)

直擊緬
現場：一
越印度

一張全
走道：清
吉桑的

00:11

00:33

自動翻頁

On

Off

5. 05

00:33

6. 06

00:37

7. 07

00:34

8. 08

00:32

9. 09

00:34

10. 10

00:38

11. 11

00:30

12. 12

00:33

還可搭配英語學習書籍，同步聆聽語音教學！

期刊檢索

期刊檢索

economic

輸入期刊名稱、ISSN或關鍵字

Economic & financial policy review /

Economic & financial review /

Economic & Financial Review / NBK

Economic & labour market review

Economic & monetary statistics (National Bank of Cambodia)

系統自動顯示提示語

調整檢索結果範圍

排序規則: 相關性

可獲得性

線上可用資源

同儕評鑑期刊

圖書館實體館藏

開放取用(OA)

篩選期刊類型

按類別分類的期刊

> 工程與應用科學

> 地球與環境科學

> 法律、政治與政府

> 物理科學與數學

> 社會科學

> 音樂、跳舞、戲劇 & 電影

> 哲學 & 宗教

> 健康與生物科學

可依主題分類瀏覽期刊

線上可用資源 (涵蓋範圍: 從 1998, 最近 1 年不可取得)

線上可用資源 (涵蓋範圍: 從 1998, 最近 6 個月不可取得)

線上可用資源 (涵蓋範圍: 從 2001)

線上可用資源 (涵蓋範圍: 1996-2013)

期刊
OECD ECONOMIC SURVEYS

期刊
Economic review (Kathmandu, Nepal)
[1987-

1970

期刊
Economic review (Istanbul, Turkey)

透過「整合查詢」搜尋館藏收錄期刊

圖書與資訊處
Office of Library and Information Services
National Sun Yat-sen University

圖資處首頁 重新查詢 資料庫檢索 期刊檢索 以書目找全文 主題書展

1 輸入期刊名稱、ISSN或關鍵字
2 european economic
3 館藏目錄
4 期刊
包括任一檢索字詞
搜尋所有紀錄範圍
進階檢索

3 設定資源類型為期刊

4 如有明確期刊名稱或目標主題，可再限定檢索範圍

調整檢索結果範圍 已選取0 頁碼1 1-10之中的312 檢索結果

排序規則: 相關性

可獲得性 ^

- 線上可用資源
- 同儕評鑑期刊
- 開放取用(OA)
- 圖書館實體館藏

資源類型 ^

- 期刊 (312)

1 期刊
Journal of the **European Economic Association** (Online)
c2003-
■ 檢查館藏 總圖書館 總圖7F西文紙本過刊區 >
🔗 線上可用資源 >

2 期刊
European economic review (Online)
19??
📖 同行評鑑
■ 檢查館藏 總圖書館 總圖7F西文紙本過刊區 >
🔗 線上可用資源 >

期刊檢索結果

期刊

Journal of the European Economic Association (Online)

c2003-

[檢查館藏](#) [總圖書館](#) [總圖7F西文紙本過刊區](#) >

[線上可用資源](#) >

[回到頁面頂端](#)

[內部檢索](#)

[線上檢視](#)

[取得方式](#)

[傳送至](#)

[詳細書目資訊](#)

[連結](#)

[瀏覽相關書籍](#)

內部檢索

檢索這一期刊中的文章

查詢本期刊收錄文章

文章題名或關鍵字

線上檢視

點選平台連結取得電子全文

可得全文

Oxford University Press Journals Current

目前可獲得 從 2003 卷期：1 卷期：1.

電子期刊收錄範圍

Online Fulltext on WILEY

取得方式

請登入以查看是否可預約。 [登入 Sign in](#)

[< 返回位置](#)

館藏地/館藏狀態

總圖書館

[請至架上確認](#) , 總圖7F西文紙本過刊區

館藏摘要：

13(2015)-15(2017)-

紙本期刊收錄範圍

備註：

附註：* 現刊架號：五樓 社會J-336 / 過刊：七樓過刊架 *

現刊或過刊書架位置

電子期刊線上可用平台資源

紙本期刊館藏資訊

查詢期刊內文章

圖書與資訊處
Office of Library and Information Services
National Sun Yat-sen University

期刊
Journal of the European Economic Association (Online)
c2003-

檢查館藏 總圖書館 總圖7F西文紙本過刊區 >
線上可用資源 >

回到頁面頂端
內部檢索
線上檢視
取得方式
傳送至

目前篩選條件

內部檢索
檢索這一期刊中的文章

文章題名或關鍵字

查詢本期刊收錄文章

圖書與資訊處
Office of Library and Information Services
National Sun Yat-sen University

圖資處首頁 重新查詢 資料庫檢索 期刊檢索 以書目找全文 主題書展

查詢條件 條碼號檢索 簡單檢索

任何欄位 包括任一檢索字詞 **insurance** 與 (AND) ISSN 包括任一檢索字詞 **(15424774)** 檢索

登入以取得進一步服務項目，並申請預約館藏。 登入 Sign in 關閉提醒

調整檢索結果範圍

已選取0 頁碼1 1-50之中的101 檢索結果 個人化

本館+非本館資源

排序規則: 相關性

可獲得性 <

同儕評鑑期刊
線上可用資源
開放取用(OA)

資源類型 <

出版年 <

1 期刊文章
UNEMPLOYED BUT OPTIMISTIC: OPTIMAL INSURANCE DESIGN WITH BIASED BELIEFS
Journal of the European Economic Association, 2015, Vol.13 (1), p.130-167
“ This paper analyzes how biased beliefs about employment prospects affect the optimal design of unemployment insurance...”
同行評議 開放存取
線上可用資源 >

2 期刊文章
Moral Hazard in Health Insurance: What We Know and How We Know It

呈現該期刊收錄之“可能”可取用的文章，實際是否可取得全文視學校採購範圍而定。

查詢系統

館藏目錄查詢

個人借閱紀錄查詢

電子資料庫

全文電子期刊

電子書

博碩士論文

多媒體服務

機構典藏

google學術搜索

資源取得

教材與考古題

規則與使用

電子資料庫

提供各類優質電子期刊、電子書、雜誌、博碩士論文、參考書、報紙、參考書、語言學習...

服務時間

Jul

Today's Opening hours

最新

【公告資訊】

1. 如有無法連線成功的情形，請使用無痕視窗或清除瀏覽器的Cookie，即可恢復正常使用。
2. 禁止使用機器人工具下載資料庫文章，以免影響其他使用者之權益。
3. Google Scholar查找電子資源設定

請輸入資料庫名稱

查詢資料庫名稱

查詢

進階查詢

全部瀏覽 主題瀏覽 學院瀏覽 資料類型 試用資料庫

全校 (147)	文學院 (39)	理學院 (50)	工學院 (26)
管理學院 (65)	海洋科學學院 (21)	社會科學院 (72)	醫學院 (14)
國際金融研究學院 (5)	半導體及重點科技研究學院 (2)		

學院瀏覽 (441)

« 1 2 3 4 5 »

1. ArticleFirst 期刊目次資料庫 [OCLC FirstSearch] [NAL] ⓘ

資料庫類型：書目型

收錄年代：1990-

資源簡介：

1. 校園內 IP 範圍皆可使用，而圖書館僅能提供Walk-in service，不得接受 Tel, Fax, Email 等委託服務方式。
2. 不得以 Fax, Email 方式提供非授權使用者。
3. 不得以本資料庫進行收費服務。

(more)

140.117 使用指引

2. Academic Search Premier 綜合學科資料庫 (ASP) [EBSCOhost] ⓘ

資料庫類型：書目型/全文型

收錄年代：1975-

資源簡介：

涵蓋多元化之學術研究領域，包括社會科學、教育、法律、醫學、語言學、人文、工程技術、工商經濟、資訊科技、通訊傳播、生物科學、教育、公共管理、歷史學、電腦科學、傳播學、法律、軍事、文化、健康衛生醫療、宗教與神學、生物科學、藝術、視覺傳達、表演藝術、心理學、哲學、婦女研究、各國文學等範疇。

(more)

140.117 使用指引 動態教學

使用
服務

學校資料庫連線範圍

- 不限〈免費資源為多〉
 - 校內外都可使用，直接點選連結即可
- **140.117**
 - 校內網路範圍直接使用；校外網路通過身分認證即可使用，校內外使用方式一樣，無須其他設定。
- 限圖書館PC * 單機使用
 - 本校只購買單機使用權，請到圖書館四樓諮詢櫃台借用該台電腦使用(*:為該台電腦之號碼)

圖書與資訊處
Office of Library and Information Services
National Sun Yat-sen University

Primo
E-Resources Gateway

登入

使用者名稱：
學生(學號), 教職員(員工編號)

密碼：
學生(選課密碼), 教職員(SSO密碼)

Show password

登入

校外連線驗證畫面
登入選課帳密即可使用

資料庫使用注意事項

- 圖資處首頁→館藏服務→「[電子資料庫](#)」

- 可依主題、資料類型、學院或資料庫名稱查找。

- **資料庫類型**

- **書目型資料庫**

- 提供參考書目以指引使用者覓得資料原件，但不提供全文內容。
 - 內容包含：篇名、期刊名、作者、年代、卷期、頁、摘要等。

- **全文型資料庫**

- 包含文獻全文之內容，但僅指**被授權線上公開**的全文；故所謂的全文資料庫其全文之比例並非 100 %。

※ 禁止使用工具批次、大量下載文章，避免IP遭平台封鎖，影響學校使用者權益。

綜合性資料庫

- 中文電子期刊服務(CEPS) [華藝線上圖書館]
 - 收錄兩岸三地中文為主學術期刊/博碩士論文
 - 提供線上全文
- 中國期刊全文資料庫 (CJFD)[CNKI]
 - 收錄中國大陸期刊/博碩士論文學術論文
 - 使用台灣平台連線會較為順暢
 - 提供期刊全文、論文索摘
- 臺灣期刊論文索引系統(nci)
 - 收錄台灣出版期刊論文書目資料

airiti Library 華藝線上圖書館

Language ▾

國立中山大學, 您好!

瀏覽 進階檢索 儲值&購物車 登入 | 加入會員 | 購買點數 | 個人化服務 | 客服中心 | 使用說明 | 網站地圖

| 文章 | 出版品 | 所有欄位

期刊文章 會議論文 碩博士論文 電子書 紙本書

來源資料庫 全部 主題瀏覽

- 人文學
- 基礎與應用科學
- 醫藥衛生
- 生物農學
- 工程學
- 社會科學

指標期刊瀏覽 拼音瀏覽

Airiti Journals

- 收錄範圍
收錄期刊主要為臺灣及中國大陸出版的學術期刊文獻, 另有部分美國、香港、馬來西亞等國出版之優良中英文學術期刊。內容涵蓋人文學、基礎與應用科學、醫藥衛生、生物農學、工程學、社會科學等六大領域。
- 收錄年代
自1991年起
- 重要指標期刊
收錄國際重要索摘資料庫之優良期刊, 如 SCIE、SSCI、A & HCl、EI、MEDLINE 等, 共有數百種國際級的期刊; 國內人社領域之重要指標期刊, 如 ACI、ISSCI、THCI 等, 80%的期刊都已收錄於其中; 另系統中還包含中國大陸重要期刊索引 CSDC-C、CSSCI-E 等共有數百種, 內容相當重要而豐富。

人文社會類重要指標			
SSCI	Social Science Citation Index	指標說明	期刊清單
A&HCI	Art and Humanities Citation Index	指標說明	期刊清單
TSSCI	臺灣社會科學引文索引	指標說明	期刊清單

cnki 中國知網 www.cnki.net 中國知識基礎設施工程

CNKI 知識網 服務平台 KNS

中國期刊全文數據庫 文獻檢索 期刊導航 中國期刊全文數據庫

快速檢索 標準檢索 專業檢索 作者發文檢索 科研基金檢索 句子檢索 來源期刊檢索

1. 輸入檢索控制條件: [+]

2. 輸入內容檢索條件:

主題 輸入檢索詞 詞頻 並且包含 輸入檢索詞 詞頻 檢索

檢索文獻 僅限優先出版論文 中文擴展檢索

數據庫介紹信息:

簡介: 該庫是目前世界上最大的連續動態更新的中國期刊全文數據庫, 以學術、技術、政策指導、高等科普及教育類為主, 收錄國內期刊11,332種, 全文數據總量66,990,864篇。內容覆蓋自然科學、工程技術、農業、哲學、醫學、人文社會科學等各個領域。

專輯專題: 產品分為十大專輯: 理工A(數學物理力學天地生)、理工B(化學化工冶金環境礦業)、理工C(機電航空交通水利建築能源)、農業科技、醫藥衛生科技、哲學與人文科學、政治軍事與法律、教育與社會科學綜合、電子技術及信息科學、經濟與管理科學。十大專輯下分為168個專題和近2600個子欄目。

收錄年限: 自1915年至今出版的期刊, 部分期刊回溯至創刊。

產品形式: WEB版(網上包庫)、鏡像站版、光盤版、流量計費。

出版時間: 1、中心網站版、網絡鏡像版(互聯網或衛星傳送方式), 每個工作日出版, 法定節假日(春節假期日一般為15天, 每年假期前10天公布起止日期)除外。
2、網絡鏡像版、光盤版, 每月10日出版。

出版單位: 《中國學術期刊光盤版》電子雜誌社有限公司 著作權聲明

學科相關資料庫

- **EconLit 經濟文獻資料庫 [EBSCOhost]**
 - 包含會計學、經濟計量學、政府法規、資本市場、勞工經濟、金融理論等所有與經濟學相關之領域。
 - 收錄逾 63 萬筆記錄，凡是經濟相關範疇的文獻，EconLit 資料庫幾乎盡皆納入其中。
- **JSTOR (過期學術期刊全文資料庫)**
 - 收錄人類學、亞洲學、教育學、財政、歷史、文學學科主題。
- **ScienceDirect OnLine Elsevier電子期刊 (SDOL e-Journal)**
 - 收錄主題涵蓋許多經濟與計量經濟學期刊。
- **Springer Online Journal Archives 史普林格回溯性電子期刊 (SOJA) [HUSO]**
 - 主題範疇包含商業與經濟、行為學科、人文科學、社會科學跟法學等。

學科相關資料庫

- **The Economist Historical Archive 經濟學人回溯期刊全文資料庫 (EHA)**
 - 收錄1843-2003年間，所有出版的Economist期刊全文。
 - ※ 僅限於使用國科會人文處買斷的資料。
- **Emerald Management eJournals 電子期刊**
 - 會計金融與經濟學；商業管理與策略；人力資源與組織研究；資訊與知識管理；市場行銷；營運、物流與品質管理；房地產管理與建築環境；公共政策與環境管理；觀光與飯店管理等9個專業學科主題。
- **Project MUSE Standard Collection 電子期刊資料庫**
 - 收錄年代依期刊而異，目前最早回溯至 1993 年。
 - 學科收錄範圍：經濟學、政治、政策研究、宗教、教育、哲學、歷史、非洲研究、亞洲研究、拉丁美洲研究、語言學、文學、猶太研究、婦女研究等。

國內外博碩士論文

• 臺灣

- 臺灣博碩士論文知識加值系統
- 中文電子學位論文服務 (CETD)
- 中山大學館藏系統
- 中山大學學位論文系統 (89年後)
- 各校館藏系統、學位論文系統

• 中國

- 中國博碩士論文全文資料庫 (CDMD) [論文僅索摘]

• 其他

- 國際博碩士論文數位圖書館(NDLTD)
- ProQuest Dissertations and Theses(PQDT)
- 數位化論文典藏聯盟(DDC) (有訂購部分全文)

注意事項 館藏查詢 電子期刊 繁體中文

[公告資訊]

1. 調整無線網路使用電子資料庫與電子資源路徑，校園無線網路使用電子資源預設採用proxyone認證方式。
2. 如有無法連線成功的情形，請使用無痕視窗或清除瀏覽器的Cookie，即可恢復正常使用。
3. 禁止使用機器人工具下載資料庫文章，以免影響其他使用者之權益。

查詢資料庫名稱

全部瀏覽 主題瀏覽 學院瀏覽 資料類型 試用資料庫

文獻引用 (7)	期刊排名 (6)	會議論文 (11)	聯合目錄 (7)
博碩士論文 (12)	報紙 (11)	目次 (3)	百科/字典 (7)
專利/標準 (1)	法規 (6)	傳記 (3)	字典 (4)
研究報告 (11)	統計數據 (15)	網站資源 (15)	電子書 (55)
電子期刊 (41)	語言學習 (11)		

資料類型 - (博碩士論文) (12)

< 1 2 >

1. Digital Dissertations Consortium [國際博碩士論文全文資料庫](DDC) ⓘ

📖 資料庫類型: 全文型

📖 資源簡介:
由台灣及香港地區聯盟之108個成員自美加地區博士論文(PQDT)中挑選所需主題入藏，涵蓋電腦、歷史、教育、文學、工程等領域
(more)

140.117

取得學校沒有的資源

想看的書找不到?

書被外借、急用，
合作學校有該館藏

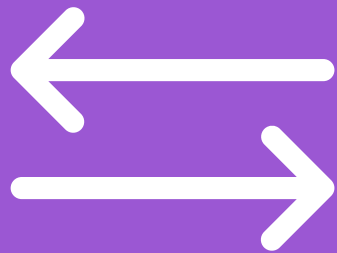

館際互借
文獻傳遞

學校沒買

利用圖書薦購系統
推薦圖書館採購

找不到架上的書

到圖書館三樓櫃台填單
請館員協助找尋

Pay

館際合作服務

FREE

全國文獻傳遞服務系統 (NDDS)

- 可付費申請複印 / 借書
- 提供全國圖書館間文獻複印、圖書借閱
- 本處目前提供每申請件50元費用補助。

自行前往合作館借還書

- 向本校圖書館申請或借閱其他圖書館證件
- 合作圖書館達40所以上

RapidILL西文期刊文獻快遞服務

- 提供西文期刊文章複印服務
- 查找時，左方「調整檢索結果範圍」設定為「本館+非本館資源」檢索雲端資料庫內所有資源。
- 查到文章，點選「RapidILL西文期刊文獻快遞服務」連結，送出申請。

The Impacts of Service Provider Name, Ethnicity, and Menu Information

整合查詢

全部館藏 包括任一檢索字詞 搜尋所有紀錄範圍

調整檢索結果範圍

已選取0 1-2之中的2 檢索結果 儲存檢索條件 個人化

本館+非本館資源

排序相關性

查找時，設定檢索雲端
資料庫內所有資源

資源類型

出版年

RapidILL
西文期刊
文獻快遞
服務

期刊文章
The Impacts of Service Provider Name, Ethnicity, and Menu Information on Perceived Authenticity and Behaviors

Cornell hospitality quarterly, 2017-08, Vol.58 (3), p.312-318
“ ... Few studies examine multiple dimensions of authenticity, the influence of language appearance settings, and the effects of the service provider appearance...”

期刊文章
The Impacts of Service Provider Name, Ethnicity, and Menu Information on Perceived Authenticity and Behaviors

Cornell hospitality quarterly, 2017-08, Vol.58 (3), p.312-318

1. 點擊需期刊文章，若無全文可用；
2. 登入系統，會出現可利用之取得服務；
3. 點擊該服務，系統帶入資料，送出申請

如何取得

RapidILL西文期刊文獻快遞服務 (圖書請申請NDDS服務)

RapidILL西文期刊文獻快遞服務

申請類型 圖書 期刊文章

文章題名
★ The Impacts of Service Provider Name, Ethnicity, and Menu Information on Perceived Authenticity and Behaviors

期刊題名
★ Cornell hospitality quarterly.

作者
Kim, Kawon

ISSN
★ 1938-9655

DOI
10.1177/1938965516686107

PMID

出版者
Sage Pub.

出版日期
★ 2017-08-01

卷期
★ 58

➤ 發送申請

聯合目錄

一次查詢多所圖書館藏書

- 路徑：中山圖資處首頁→電子資料庫→聯合目錄
- 所有圖書館或幾所獨立的圖書館共同的藏書目錄，除列出書目資料，並標示館藏所在。
- 聯合目錄主要功能為得知所需資料之館藏單位，以確認申請對象
 - 圖書借閱
 - 請至國內圖書館書目整合查詢系統(NBINet)查詢
 - 期刊複印
 - 請至全國期刊聯合目錄查詢 選【期刊聯合目錄】即可查詢
 - 國外圖書、期刊文獻傳遞
 - 使用前提：國內無蒐藏單位
 - 請至大英圖書館(The British Library) / WorldCat.org查詢

全國圖書書目資訊網
National Bibliographic Information Network

查詢條件: 書名: 砂土社區 / 張炎憲; 字體: 宋體

記錄 6 之 105
Record: Prev Next

館藏地	索書號	館藏情況
國家圖書館	784.18.6745.8777	依各館館藏為準
國立公共資訊圖書館	784.18.5327.1121	依各館館藏為準
國立臺灣圖書館	781.08.4282.v.3	依各館館藏為準
國立中正大學圖書館	781.08.8579.v.62	依各館館藏為準
立業技術學院圖書館	784.18.1121	依各館館藏為準
東海大學圖書館	784.184.9054	依各館館藏為準
元智大學圖書館	784.18.8777.2006	依各館館藏為準
新竹縣文化局圖書館	781.08.4282	依各館館藏為準
高雄市立圖書館	781.08.4282	依各館館藏為準
高雄市立圖書館	784.18.4421.1121	依各館館藏為準

圖書名稱: 砂土社區
世紀人物100
世紀人物100
附註: 主要內容區域注冊

查詢資料庫名稱: [] 查詢 進階查詢

全部瀏覽 主題瀏覽 學院瀏覽 資料類型 試用資料庫

文獻引用 (7)	期刊排名 (6)	會議論文 (11)	聯合目錄 (7)
博碩士論文 (12)	報紙 (11)	目次 (3)	百科/字典 (7)
專利/標準 (1)	法規 (6)	傳記 (3)	字典 (4)
研究報告 (11)	統計數據 (15)	網站資源 (15)	電子書 (55)
電子期刊 (41)	語言學習 (11)		

資料類型 - (聯合目錄) (7)

1. 全國圖書書目資訊網NBINet
 - 資料庫類型: 書目型
 - 收錄年代: current
 - 資源簡介: 查詢國內合作館圖書館館藏資訊 (more)
 - 不限

中文、紙本、報紙資源

- **紙本報紙保存較完整者 - (高雄市)**
 - 高雄市立圖書館
<http://www.ksml.edu.tw/>。
 - 文化中心圖書館〈近五年；更早則各報不一〉。
- **各縣市立或文化中心、圖書館，為紙本報紙主要典藏地。**
 - 如：台北市立圖書館、國立台中圖書館。

館舍空間介紹

圖書與資訊處

各樓層簡介

8F

中西文圖書：社會科學、史地、文學藝術

7F

中西文圖書：應用科學、社會科學 / 過刊：中西文社會科學與管理類

6F

西文圖書：人文、自然科學、文學藝術 / 過刊：中西文人文類

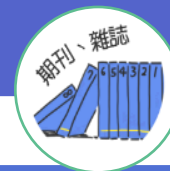

5F

中文圖書：人文、自然科學、碩博士論文、期刊雜誌、報紙 / 待上架區

4F

參考諮詢、視聽服務、公用電腦、新書展示、教師指定參考書、參考書

3F

借還書櫃台、諮詢服務、自助借書機

1F

自習區域 - 集思軒、書香町 / 24小時自助還書服務

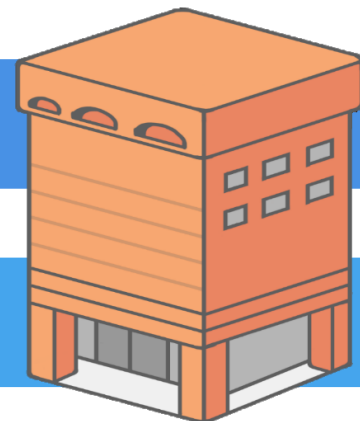

1F 集思軒

持學生證或服務證，
於入口處感應進入。

可在輕食區簡單飲食

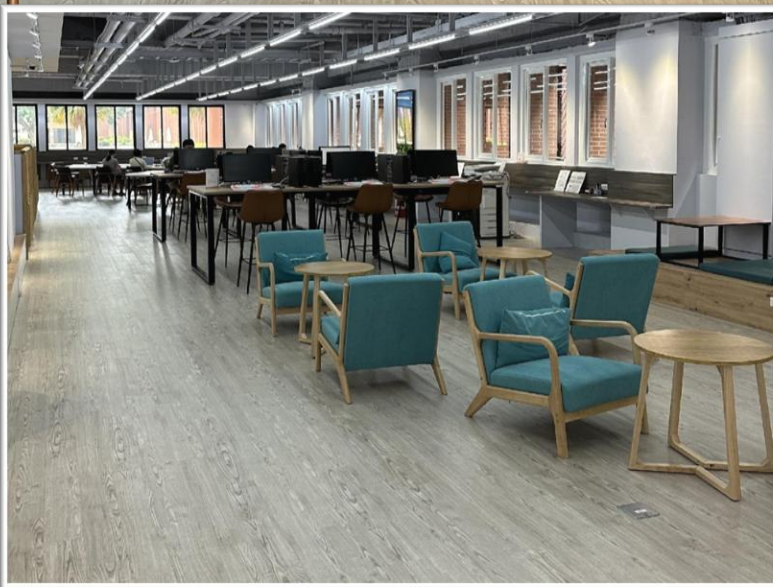

1F 書香町

位於圖資大樓1樓後門旁的自修室，持學生證或服務證即可刷卡進入(限校內師生使用)。

1F 自助還書服務

CD、DVD  等非圖書資料、館際合作圖書，以及逾期圖書**不能**使用自助還書服務，還是要到3樓或4樓櫃檯歸還喔！

24hr

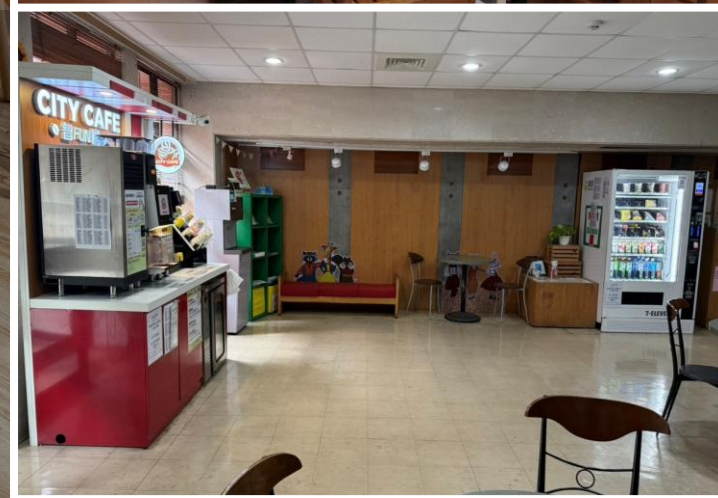

舒適 閱讀空間

- 1樓書香町
- 3樓東三角
- 5樓帆船區
- 各樓層閱讀座位

多元討論空間

各樓層皆設有討論室，
可透過

iSpace研討空間預約系統
預約使用。

- 各樓層討論室
- 當日研究室
- 長期研究室

3F 東三角

提供投幣式飲料、咖啡，享受
著咖啡香的午後時光

3F 借還書服務諮詢台

可以在此辦理借書、還書、
論室...等服務。
請勿攜帶飲料、食物入館。

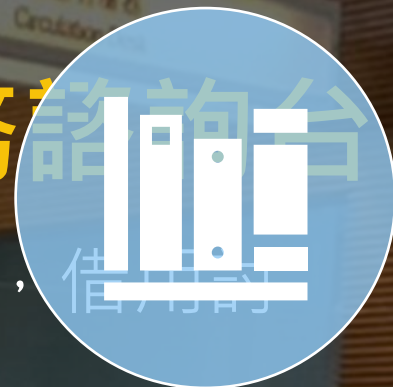

3F

如何進館

1. 持卡感應：
將學生證靠近
面板感應入館

2. 登入數位入館系統
取得臨時QR code
條碼，掃描條碼入
館

3F 自助借書機

位於圖書館出口的右手邊備有自助借書機，歡迎多加利用。

自助借書機
歡迎多加使用

當書機一發現異常
請即通知圖書館
當書機出現異常
請即通知圖書館
當書機出現異常
請即通知圖書館
當書機出現異常
請即通知圖書館

4F 新書展示區

每月展示新進圖書或主題圖書，
歡迎同學前來圖書館翻閱。

4F 公用電腦查詢 列印區

利用樓梯或搭乘電梯到4F，可達公用電腦查詢列印區，此區可提供讀者查詢館藏資源及列印資訊等服務。

+ 圖書陳列樓層一覽表

東方語文圖書		西方語文圖書	
分類號	樓層	分類號	樓層
0 總類	5 _F	A General Works	6 _F
005 革命文庫	B2 _F	AS Thesis	B2 _F
1 哲學類	5 _F	B Philosophy, Psychology & Religion	6 _F
2 宗教類	5 _F	C-D History	6 _F
3 自然、學類	5 _F	E-F American History	6 _F
4 應用科學類	7 _F	G Geography	6 _F
5 社會科學類	7 _F	H Social Science	7 _F
500-569 統計、教育、社會學、經濟、財政	8 _F	H-HC Statistics & Economics	7 _F
570-599 政治、法律、軍事	7 _F	HD-HG Commerce & Finance	8 _F
6 中國史地類	8 _F	HJ-HX Sociology	7 _F
7 世界史地類	8 _F	J Political Science	7 _F
8 語言文學類	8 _F	K Law	7 _F
9 藝術類	8 _F	L Education	7 _F
		M Music	6 _F
		N Fine Arts	6 _F
		P Language & Literature	6 _F
		Q Science	6 _F
		R Medicine	6 _F
		S Agriculture	6 _F
		T Technology	6 _F
		U Military Science	7 _F
		V Naval Science	6 _F
		Z Bibliography	6 _F

5F 還書待上架區

想要借的書才剛被還回來，還沒有上架怎麼辦？那就到5樓的待上架區找找吧！

待上架區
Sorting Room

電腦及列印服務

- B1電腦教室
- 1樓集思軒
- 4樓公用電腦查詢列印區

- 公用電腦提供黑白列印/影印服務。
- 可至3F櫃台購買影印/列印卡。
- 使用電腦及列印服務時，請遵守智慧財產權相關規定。

校園授權軟體

圖資處首頁→資訊服務→資訊系統→授權軟體

資訊系統

e化服務管理網

網路郵局(Email)

授權軟體

自由軟體

雲端服務

校園網頁系統服務

中山網路大學

遠距教學應用工具
專區

- Microsoft 校園授權軟體
- 防毒軟體
- 統計分析軟體
- PDF編輯工具
- 影音編輯軟體
- 新自然輸入法
- 螢幕錄製軟體
- 解壓縮軟體
- 書目管理軟體

NVIVO

EndNote™

1988.06.01 圖書資訊大樓 外經落成。
1988.08.01 圖書館由行政大樓先期劃圖書資訊大樓十樓。
1989.11.12 圖書資訊大樓十樓書刊放不同類別，搬移到二至十樓；
圖書館在圖書資訊大樓的二至十樓，全面開館，提供服務。
2008.08.01 圖書館與計算網路中心合併為「圖書與資訊處」，設處長一
七個組別，若干工作人員，為全校提供圖書與資訊服務。

自由軟體 Free Software

圖資處首頁→資訊服務→資訊系統→自由軟體

Free Software當中的「Free」，
代表的是「自由」而不是「免費」，
亦即自由軟體自由傳遞的開放性。

- 自由軟體好比是一個經過公共授權的軟體，任何人只要對自由軟體有興趣，就可以免費的下載使用。
- 如果您會程式設計，還可以改良它，讓您自由軟體變的更好，也因為軟體開發與修補的公開透明，在資訊安全上相對有保障。

”

自由軟體的價值不在軟體本身，
而是可以在非軟體產業創造新價值！

”

開放文件標準格式ODF

Open Document Format

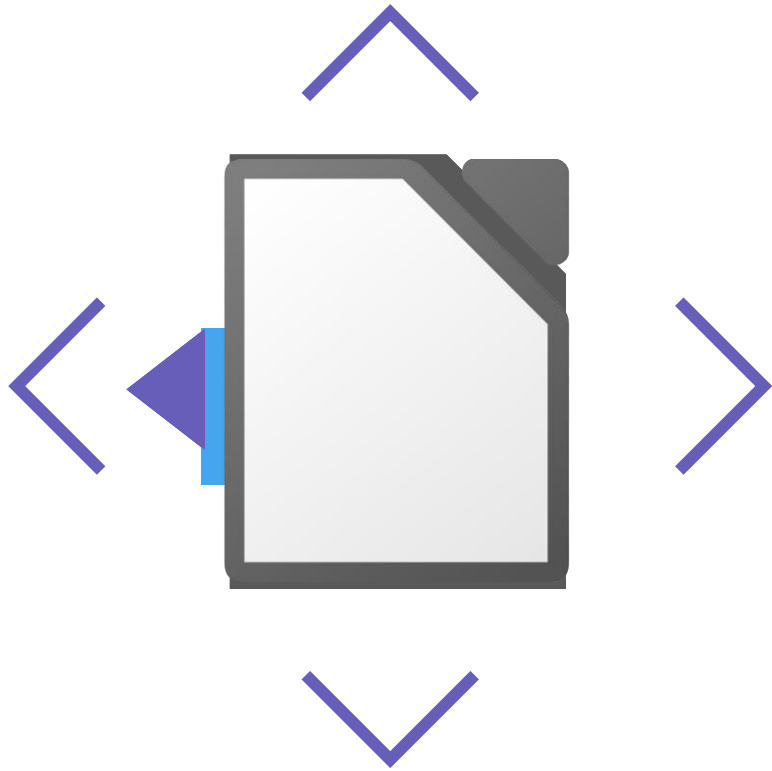

- 因應試算表、圖表、簡報和文書處理文件等電子文件而設置的國際標準。
- 使用者不需依賴特定軟體或瀏覽器即可開啟之檔案格式。

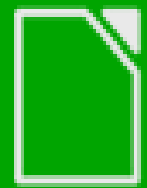

LibreOffice

The Document Foundation

快來試試免費的文書工具

論文原創性比對工具

快刀中文相似度比對系統
Paper Plagiarism Verify System

- 不須申請，直接使用單一入口帳號登入。(休學期間無法使用)
- [服務網頁](#)

- 透過系所或教師協助學生設定帳號。
- [服務網頁](#)

本校學術倫理規範暨違反 學術倫理案件處理要點

- [國立中山大學在學學生學術倫理規範暨違反學術倫理案件處理要點](#)
- 公開發表之各項學術著作及報告必須親自完成並具名負責，不得有抄襲、剽竊、代寫或其他舞弊情事。 **前述舞弊情事含以生成式人工智慧 (Generative AI) 等相關技術進行撰寫且未明確註明應用動機、範圍及其引用之著作、資料出處等行為。**

智慧財產權、學術倫理及著作權宣導

1. 中山大學智財權相關網站：<http://ipr.nsysu.edu.tw>
2. 臺灣學術倫理教育資源中心：<https://ethics.moe.edu.tw>
3. 資訊安全相關網站
 - 圖資處 資訊安全暨個人資料保護宣導平台
<https://ipss.nsysu.edu.tw>
 - 台灣電腦網路危機處理暨協調中心(TWCERT/CC)
<http://www.cert.org.tw/>
 - 國家資通安全會報技術服務中心
<http://www.icst.org.tw/>

校園無線網路

國內校際漫遊

TANetRoaming

國際漫遊

eduroam

提供802.1X加密連線

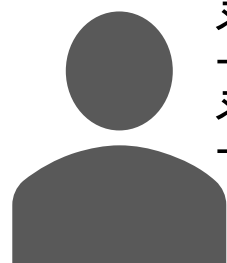

登入帳號：學號@wifi.nsysu.edu.tw

登入密碼：校園單一入口(SSO)密碼(選課帳密)

- **中山校內使用，帳號僅輸入學號即可**
- 第一次使用，請至校園單一入口(SSO)變更密碼，
受資安規範，本服務不可使用預設密碼

智慧營運組 #2513

lsf@mail.nsysu.edu.tw

虛擬私人網路VPN

- **使用對象**：限本校教職員工生
- **使用時機**：在非中山校園網路環境（如個人行動數據、家用寬頻），欲進入校園網域，**存取限定校內使用之系統資源**
- **使用限制**：各類資源是否可供使用，依各系統單位規定為準。

- **注意！**中山校園VPN不支援跳板功能，
存取校外圖書期刊電子資源，請由圖資處網頁驗證連結
- **第一次使用，請至校園單一入口(SSO)變更密碼，受資安規範，
本服務不可使用預設密碼**

➤ 使用前，請務必詳閱網頁說明：

- 圖資處首頁→資訊服務→網路資安→虛擬私人網路VPN

學生宿舍網路

若有以下情事將管制您的宿舍網路使用權
(網路流量管理與限制措施由管理單位公告於圖資處網站。)

- **每日流量超過8G** (僅記錄對外上傳流量)
- **由教育部檢舉相關網路事件** (ex：侵權、大量寄送垃圾郵件或網路攻擊行為等)

解除網路封鎖：

1. 至宿網報修系統 <https://dormnet-lis.nsysu.edu.tw/> 填寫報修單申請解除封鎖。
2. 教育部檢舉相關網路事件請至本處智慧營運組填寫相關表格並簽名。

智慧營運組 #2512
ptko@mail.nsysu.edu.tw

服務洽詢

- 電子資源、資料查找、多媒體服務諮詢請洽：
知識創新組 分機 2451 libsys@mail.nsysu.edu.tw
- 借閱服務 分機 2426 cirlib@mail.nsysu.edu.tw
- 校園網路 分機 2513 lsf@mail.nsysu.edu.tw
- 學生宿舍網路 分機 2512 ptko@mail.nsysu.edu.tw
- Web-mail使用 分機 2522 service@mail.nsysu.edu.tw
- 校園授權軟體 分機 2458 soft@mail.nsysu.edu.tw
- 網路大學 分機 2459 elearn@mail.nsysu.edu.tw

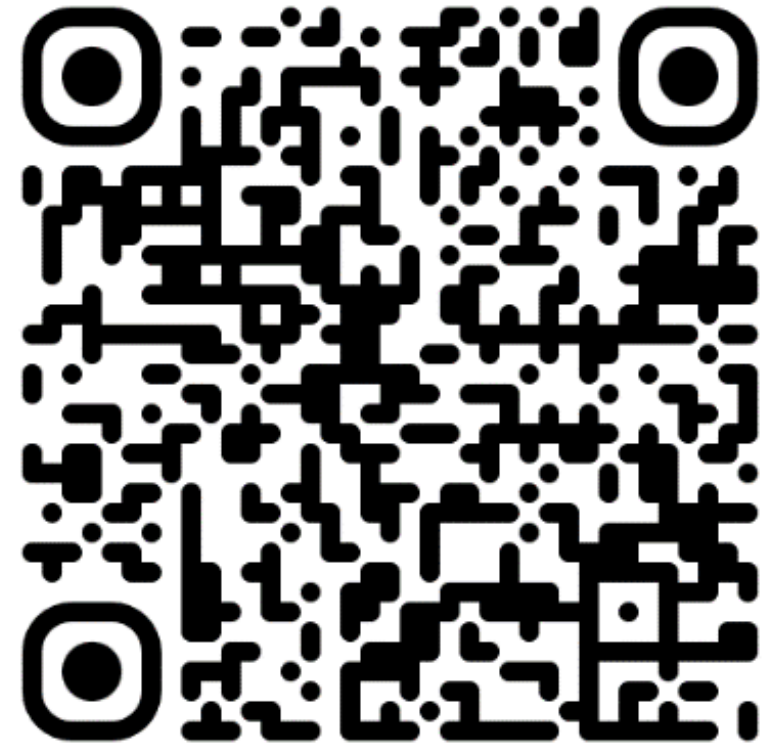

圖資處 資源利用課程報名系統

https://services.lis.nsysu.edu.tw/library_website/index.php